EJDERHA TOPRAKLARINDAN DESTANSI HİKAYELER

ÇİZGİ DÜŞLER

DRAGONERO

ÖLDÜREN DOKUNUŞ

DRAGONERO

9-10

ÇİZGİ DÜŞLER

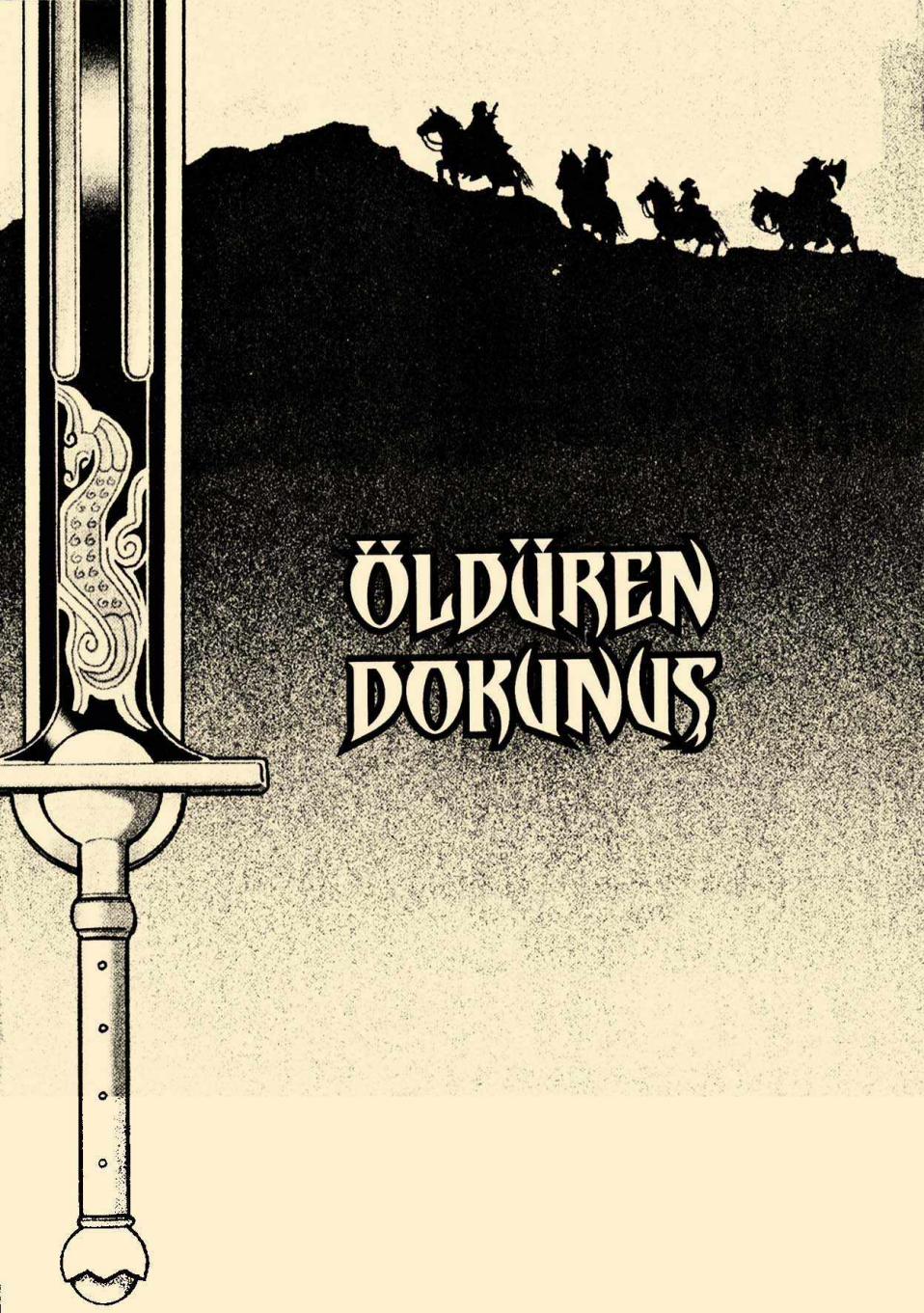
ÖLDÜREN
DOKUNUŞ

© Türkçe Yayın Hakkı
İlker Özer - Özer Sahaf ve Yayıncılık
Sertifika No: 12978

Dragonero 9
Öldüren Dokunuş
Il tocco che uccide
Yazar: Luca Enoch
Çizerler: Andrea Bormida e Giacomo Pueroni

Dragonero 10
Fargh Hendekleri
Le fosse dei Fargh
Yazar: Luca Enoch
Çizer: Gianluigi Gregorini

Dragonero, Luca Enoch ve Stefano Vietti tarafından yaratılmış bir seridir.

Kaynak gösterilerek tanıtım için yapılacak kısa alıntılar dışında yayıncının yazılı izni olmaksızın hiçbir yolla çoğaltılamaz.

Sahibi ve Sorumlu Müdür
İlker Özer

Yayın Editörü
Murat Sevgikuranlar

Çeviri
Elif Kahyaoğlu

Görsel Uygulama
Hakan Aysal

1. Baskı İstanbul - Aralık 2015
ISBN 978-605-4983-67-4

Copyright © 2015
Sergio Bonelli Editore
Licensed through Panini SpA

Özer Sahaf ve Yayıncılık
Neşet Ömer Sokak Kadıköy İş Merkezi
No:10/48 Kadıköy - İstanbul
Telefon: 0216 347 50 99
e-mail: info@cizgidusler.com

Baskı
Arı Matbaacılık ve Kağıtçılık
Davutpaşa Emintaş Sanayi Sitesi
No:103/433 Topkapı - İstanbul
Telefon: 0212.999 00 09

Merhaba arkadaşlar,

Ejderha Katilleri soyundan gelen Ian Aranill ve arkadaşlarının yaşadığı serüvenleri anlatan Dragonero serimizin (yurtdışındaki, daha doğrusu İtalya'da 2014 yılının şubat ve mart aylarında basılan 9. ve 10. sayıları içeren) 5. albümüyle bir kez daha karşınızdayız. Biraz ağır aksak gittiğimizin farkındayız, ama ülkemizdeki çizgi roman şartlarına göre hiç de fena bir durumda değiliz.

Hayatının 34. baharını süren "Kara Ejderhamız" Ian, bir İmparatorluk izcisi olarak yaşadığı çağın uçsuz bucaksız topraklarında geziniyor ve kendisine verilen görevlerin peşinde maceradan maceraya sürükleniyor. Bu ay karşımıza uzun süredir karşılaşmadığı Donuklar çıkıyor. Aslında ülkemizde de Oğlak Yayınları tarafından basılan ilk Dragonero çizgi romanında (bizim yayımladığımız seriye bir giriş anlamında çizilmiş bir kitapta) bu ırkla epey uğraşıyor ve orada Donukların kimler veya neler olduğuna dair epeyce bilgi veriliyor. Bu arada İtalya'da kahramanlarımızla ilgili çok daha fazla bilgilere ve çizimlere ulaşabileceğiniz Dragonero'yla ilgili birtakım siteleri belirtmek istiyorum.

İlk olarak yazılar, çizimler, yorumlar, haritalar içeren şu bloğu öneriyoruz:
http://ian-dragonero.blogspot.it/
Elbette bir de resmi facebook sayfası var:
https://www.facebook.com/DragoneroSergioBonelliEditore
Ve hayranlarının oluşturduğu bir forum:
http://dragoneroforum.forumfree.it/
Role-playing-game konusuyla ilginenler için oyunlarımız da var:
http://www.e-wyrd.com/store/

Yeni serüvenlerde buluşmak üzere...

FIRULÌ, FIRULÀ, HİKÂYE BURADA... CESUR VE BİRBİRİNE EŞ, TAM YEDİ KARDEŞ...
FIRULÌ, FIRULÀ, HİKÂYE UZAR... BİR ORKA RASTLARLAR VE ORK ONLARI BOĞAZLAR...
YALVARIYORUM, GMOR... ŞARKI SÖYLEMEK ZORUNDA MISIN? NEDEN SADECE ŞU OKARİNAYI ÇALMAKLA YETİNMİYORSUN?

BU, CHIOMADORO KARDEŞLERİN HİKAYESİ, IAN. KLASİKLERDENDİR... ÇÜRÜKORMAN BATAKLIKLARINDA BİRLİKTE SÖYLEDİĞİMİZDE HEP GÜLERDİN.
TABİİ Kİ GÜLERDİM, ÇOCUKTUK O ZAMAN. YANİ, BEN ÇOCUKTUM... SEN HER ZAMAN KORKUNÇ BİR ORKTUN.
BEN DE RAHAT BİR BALONLA SEYAHAT ETMEK YERİNE BENİ LANET OLASI TOPRAKLARDA ÜÇ GÜNDÜR AT SIRTINDA DOLAŞTIRAN "BİRİ"Nİ TANIYORUM.
UNNNH... ZAVALLI SIRTIM. BİR DAHA DOĞRULAMAYACAK!
HA! HA! HA! SEN NE ZAMAN YAŞLI BİR VAFTİZ ANASI GİBİ OLDUN?
TAŞIDIĞIMIZ YÜKÜN HASSASİYETİNİ DÜŞÜNDÜĞÜMÜZDE VIRIDART'A GELDİĞİMİZİ TABİİ Kİ AÇIKÇA İLAN EDEMEYİZ, ÖYLE DEĞİL Mİ?

NEYSE Kİ ÇOK KALMADI. HESAPLAMALARIMA GÖRE YARIN ÖĞLEDEN SONRA VARMIŞ OLACAĞIZ... TAM DA DÜŞÜNDÜĞÜMÜZ GİBİ.
MADEM BANA TÜM GECE BOYUNCA AT SÜRDÜRECEKSİN ESERİME DEVAM ETMEKTEN BAŞKA SEÇENEĞİM KALMIYOR.
FIRULÎ, FIRULÉ, HİKÂYE UZAR... ORK YEDİ KARDEŞİ ALIR VE KÖFTE YAPAR, BİRAZ DA SOSİS, OH MİS.
DUR, GMOR... SESSİZ OL!
AMA ONLARI NASIL PİŞİRDİĞİNİ HENÜZ ANLATMADIM...
DUYMUYOR MUSUN? KÖPEK HAVLAMALARI... VE MUHTEMELEN OLDUKÇA DA BÜYÜKLER.
WOUF
WOUF
WOOUF

İMDAT! YARDIM EDİN!
BU KÖPEK HAVLAMASI DEĞİL AMA.
TAMAM... DOĞRU ZAMANDA GELEN BİR EĞLENCE DİYELİM.
İMDAAATT!
WOOFF
CLOP
CLOP CLOP
GRRRRR
KHAME GRATHE!
BEYLER, YALVARIRIM... BENİ ŞU HAYVANLARDAN KURTARIN!

GECENİN BU VAKTİNDE ORMANDA İKİ BEKÇİ KÖPEĞİNDEN KAÇARAK NE YAPIYORSUNUZ? YOKSA KAÇAK BİR SUÇLU MUSUNUZ?
AH, HAYIR! HAYIR, HAYIR, HAYIR, EFENDİM... YAĞMACILARIN SALDIRISINA UĞRAMIŞ BİR YOLCUYUM SADECE. SİZE YALVARIYORUM, ŞU ŞEYTANLARI UZAKLAŞTIRIN!
KÖPEKLER SİLAHLARIMIZI ÇEKER ÇEKMEZ HIRLAMAYI KESTİ VE GÖZLERİNİ ÜZERİMİZDEN AYIRMADILAR. BUNLAR MÜKEMMEL EĞİTİLMİŞ KÖPEKLER, IAN.
EVET... VE SANKİ SIRTLARINDAKİ TIRPANLARI KULLANMAYI BİLİYORLARMIŞ GİBİ BİR HAVALARI DA VAR. DİKKATLİ OLALIM...
BEYLER, SİZE YALVARIYORUM! SOYGUNCULAR BİRAZDAN BURADA OLACAKLAR VE BEN ONLAR GELMEDEN GİTMEK İSTİYORUM!

O ADAMA YAKLAŞMAYIN!
?!
?!
VAY, VAY... IAN, BU KIZ HİÇ HOŞUMA GİTMEDİ!
HER ZAMANKİ KÖTÜ ESPRİLERİNİ YAPMAMAYA ÇALIŞ...
O ADAM BENİM! SİZ KARIŞMAYIN!
ÖLÜ KARGALAR AŞKINA, YÜZÜ BOYALI... IAN, BU BİR CADI!
BANA NEDEN EZİYET EDİYORSUN? ATINI GERİ ALDIN... BIRAK GİDEYİM, YALVARIRIM!

SESSİZ OL! SENİ HİÇBİR ŞEY KURTARAMAZ, LANET OLASI!
ADIM, IAN ARANILL, HANIMEFENDİ. İMPARATORLUK MÜHRÜYLE SEYAHAT EDİYORUM VE BU ADAMI NEDEN YAKALAMAYA ÇALIŞTIĞINIZI BİLMEK İSTİYORUM.
RESMİ GÖREVDEYKEN TANIMADIĞIN BİRİNE YARDIM ETMEK İÇİN BİR CADIYI KIZDIRMAK... HARİKA!
GMOR, LÜTFEN...
VLAP
BU KADAR YETER!
GROWLL
ROARRR

ATLARIN ALTINA GİRMELERİNE İZİN VERME!
HIIINNNN
GROURRR
GEBER, PİS KÖPEK...
GROURRR
CAHH
THUMP
TZOK
GROWL
GLOSSH
THUMP

IAN! DİKKAT ET!
SKRIIIIH!
ÇAK
ZOK
TUMP
SAOK

AAH!
THUD
LANET OLASI! ALACAĞIM İNTİKAMI ENGELLEDİN!
GEBER!
AAH!
TcHOK
BIRAK ONU!
IAN! NE OLDU SANA?

ONA NE OLDU? BU CADI ONA NE YAPTI?
KORKARIM ÖLMEDEN ÖNCE ONU LANETLEDİ!
NE YAPABİLİRİZ?
LANETİ KALDIRMAK İÇİN BİR BÜYÜCÜNÜN MÜDAHALE ETMESİ GEREKİYOR... ÜZÜZGÜNÜM.
G-GASP... GGH...
SLAP
KENDİNE GEL, DOSTUM... HA GAYRET!
ONU HEMEN VIRIDART'A GÖTÜRMELİYİM. ORADA YARDIM EDECEK BİRİLERİ VARDIR.
HIMM... HAYIR, HAYIR... DUR...
ŞEHİRDE HİÇ BÜYÜCÜ BULAMAZSIN... BARON DENEN O DESPOT HEPSİNİ SÜRDÜ. HEM AYRICA...

EVET AYRICA?... BAK KAYBEDECEK ZAMANIM YOK!
İŞE YARAMAZ... ARKADAŞIN ORAYA VARAMADAN ÖLECEK. BU TÜR LANETLERİ DAHA ÖNCE DE GÖRDÜM.
BU DURUMA GELMESİNİN SEBEBİ BENİM... ONU TEDAVİ ETMELİYİM, AŞAĞI İNDİR.
TEDAVİ ETMEK Mİ? NASIL?
BE-BEN... ŞİFACIYIM.
HANF, HANF, HANF...

GÜÇLÜKLE NEFES ALIYOR... NE YAPTIĞINI BİLİYOR MUSUN, DOSTUM?
SESSİZ OL, LÜTFEN... VE ENDİŞELENME, BU İŞLERİ UZUN, ÇOK UZUN YILLARDIR YAPIYORUM.
KÖTÜ, DEDE... ÇOK KÖTÜ! N-NE YAPACAĞIZ?
PATİ SABANIN ALTINDA KALDI, LEARIO... SIRTI KESİLDİ, ARTIK YAPACAK BİR ŞEY YOK.
HAYIR, HAYIR, HAYIR...
ÇOK ACI ÇEKİYOR! ONA YARDIM ETMEK İÇİN YAPABİLECEĞİMİZ BİR ŞEYLER OLMALI!

ACI ÇEKMESİNİ DURDURABİLİRİZ... GEÇTİĞİMİZ BAHARDA BACAĞI KIRILAN ATA YAPMIŞTIK, HATIRLARSIN. BURADA BEKLE.
ÜZGÜNÜM, PATİ, ÜZGÜNÜM... HEPSİ BENİM SUÇUM!
...HEPSİ BENİM SUÇUM...
PATİ...?
PATİ, İYİ MİSİN?

DEDE, BAK! PATİ NİLEŞTİ!!
A-AMA... ONA NE YAPTIN, LEARIO?
HİÇBİR ŞEY, DEDE... HİÇBİR ŞEY YAPMADIM! SADECE OKŞADIM!
İŞTE... OLDU.
BAŞARDIN... NORMAL NEFES ALMAYA BAŞLADI VE ARTIK ACI ÇEKMİYOR!
ELİMDEN GELENİ YAPTIM...

"...ŞİMDİ DİNLENMEYE İHTİYACIM VAR!"
NNNGH!
KHAMÉ ADWERTE... ÖLECEKMİŞİM GİBİ HİSSEDİYORUM!
BİRİNİ BULMALIYIM... TANIMADIĞIM BİRİNİ...
UNNNH... ARTIK DAYANAMIYORUM...
THUMP

HANF, HANF... ÜZGÜNÜM, DOSTUM... ÜZ-ÜZGÜNÜM...
ATEŞİ YÜKSEK, BABA... DOKTOR GETİRMELİYİZ.
AT ARABASINI AL VE KASABAYA İN. BEN ÇOCUK-LA BURADA KALACAĞIM.
PEKİ, BABA.
GEL, LEARIO... GİDİP SENİ BU ACIDAN KURTARALIM.
UUNNNH...
KÖTÜYÜM, DEDE... BA-BANA NE OLDU?
BEN HALLEDECEĞİM, MERAK ETME...

PATI'Yİ İYİLEŞTİRDİĞİN ZAMAN ACISINI KENDİNE ALMIŞ OLDUN... BU DA SENİ TÜKETİYOR.
ONDAN KURTULMAN LAZIM, YOKSA SENİ ÖLDÜRECEK. ONU BAŞKASINA GEÇİRMELİSİN!
NA-NASIL? NASIL YAPACAĞIM... Bİ-BİLMİYORUM...
YÖNTEMİNİ BULMALISIN... BENİM GENÇKEN YAPTIĞIM GİBİ. SANA VERİLEN ARMAĞANIN AYNISI BENDE DE VARDI.
MOOU

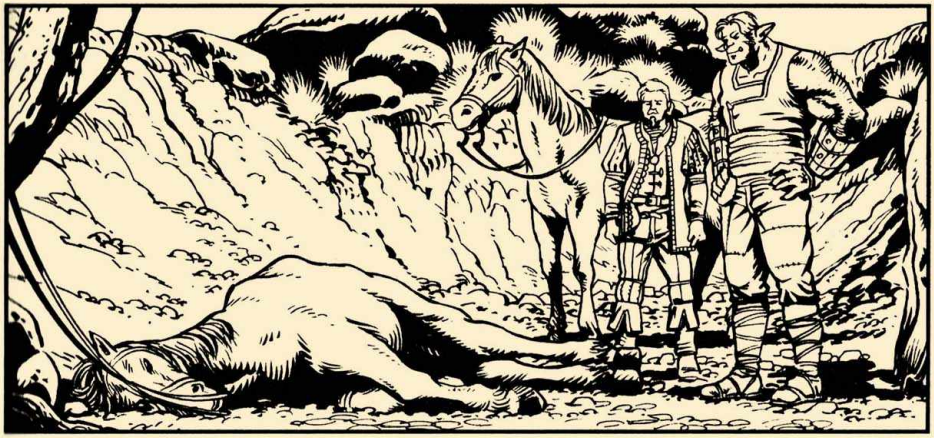

TALİHSİZLİK, DOSTUM. ATIN İÇİN ÜZGÜNÜM.

AMA SEN TOPARLANMIŞSIN. DÜN GECE PAÇAVRA GİBİYDİN!
EVET, EVET...

CADININ YAPTIĞI BÜYÜ ÇOK KUVVETLİYDİ VE YOK ETMEK İÇİN AŞIRI GÜÇ SARFETTİM... BİRİNİ TEDAVİ ETTİĞİM HER SEFER BÖYLE PERİŞAN OLURUM.

SİZE SONSUZA DEK MİNNETTARIM, BAYIM.
IAN! UYANMIŞSIN!

UYANDIM... AMA KÂBUS GİBİ BİR GECE GEÇİRDİM!
HA! HA! HA! BENİ GERÇEKTEN ENDİŞELENDİRDİN, DOSTUM!
SANIRIM HAYATIMI SİZE BORÇLUYUM, BAYIM.
SİZ BENİ CADIDAN KURTARDINIZ... YAPTIĞINIZ İYİLİĞE VEREBİLECEĞİM EN BASİT KARŞILIKTI.
BİZ VIRIDART KASABASINA GİDİYORUZ. ATINIZI KAYBETTİĞİNİZE GÖRE SİZİ ORAYA KADAR GÖTÜREBİLİRİZ...
"...SEYAHAT BOYUNCA BİRBİRİMİZİ TANIMIŞ OLURUZ."

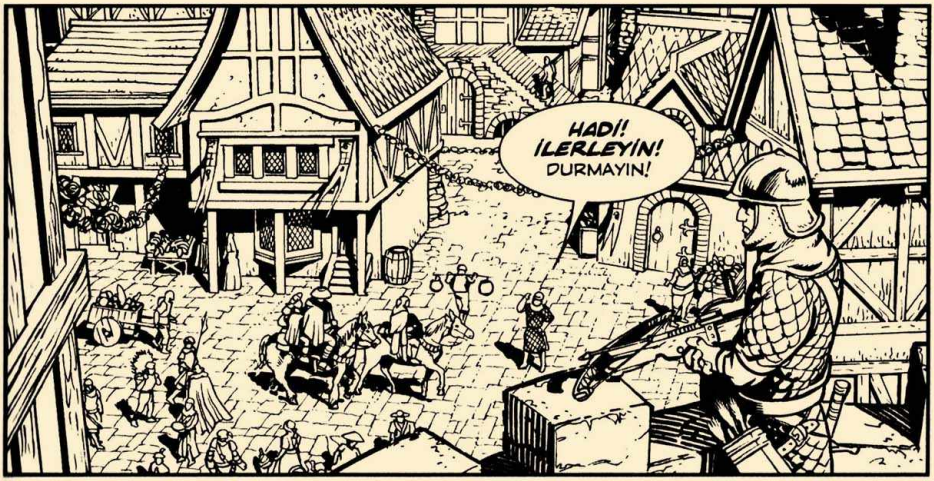
HADİ! İLERLEYİN! DURMAYIN!

GETİRDİĞİNİZ İÇİN SAĞ OLUN, DOSTLARIM. BEN İNİYORUM.

SANA HEP BORÇLU KALACAĞIM, LEARIO... ŞİMDİ NE YAPACAKSIN?

BURASI BARONUN KIZININ DÜĞÜNÜ İÇİN GELENLERLE DOLU... VE EĞER BİRAZ PARA KAZANMAK İSTİYORSAM GÖSTERİME HEMEN BAŞLAMALIYIM.

SANA İYİ ŞANSLAR DİLİYORUM, LEARIO!

PEKİ ŞİMDİ NE YAPACAĞIZ, IAN?
HIMM... BİLMİYORUM.

...HÂLÂ DÜN GECEDEN DOLAYI BİRAZ SERSEM DURUMDAYIM... BU ARADA DURUMUMUZU RESMİ-LEŞTİRMEK İÇİN EN KISA SÜREDE BARONA GİDİP KENDİMİZİ TANITMALIYIZ.

SİZ İKİNİZ! KENDİNİZİ TANITIN!

BEN KOMUTAN IAN ARANILL. İMPARATORLUK ADINA RESMİ GÖREVLE BURADAYIM. BARONLA GÖRÜŞMEM GEREKİYOR.

UH... TABİİ, KOMUTA-NIM... AMA ŞU ARKADAKİ HAYVAN DA SİZİNLE Mİ? ONU İÇERİ ALABİLİR MİYİZ BİLMİYORUM...

YARDIMCIM BANA GÖREVİMDE RESMİ OLARAK EŞLİK EDİYOR. GİTTİĞİM HER YERE O DA GİDER... BARONUN HUZURUNA BİLE, ANLAŞILDI MI?
KAMUFLE OLMUŞ AMA ORK OLDUĞU ÇOK NET GÖRÜLÜYOR! HİZMETÇİLER, ORKLAR VE İNSAN OLMAYAN DİĞER CANLILAR BURADA HOŞ KARŞILANMAZ.
ONU SİZİNLE BIRAKABİLİRİM... SADECE, YETERİ KADAR YİYECEK VE BİRASI OLMASINA DİKKAT EDİN, YOKSA SİNİRLENEBİLİR.
OH, ŞEY, BEN...
BEN... EHM... SANIRIM SİZİN İÇİN BİR İSTİSNA YAPABİLİRİZ, KOMUTANIM.
OMURGASIZLAR... GÜZEL BİR KAVGA ÇIKAR DİYE UMMUŞTUM.
BAŞKA FIRSATLAR OLACAKTIR, EMİN OL.

MAJESTELERİ SİZİ BEKLİYOR, KOMUTAN...
...VE MAJESTELERİ "YARDIMCINIZ"IN VARLIĞINDAN MEMNUN OLMAYACAKTIR.
ÇOK ÜZÜLDÜK.
HOŞ GELDİNİZ, KAPTAN. BUYRUN, LÜTFEN.
MAJESTELERİ.

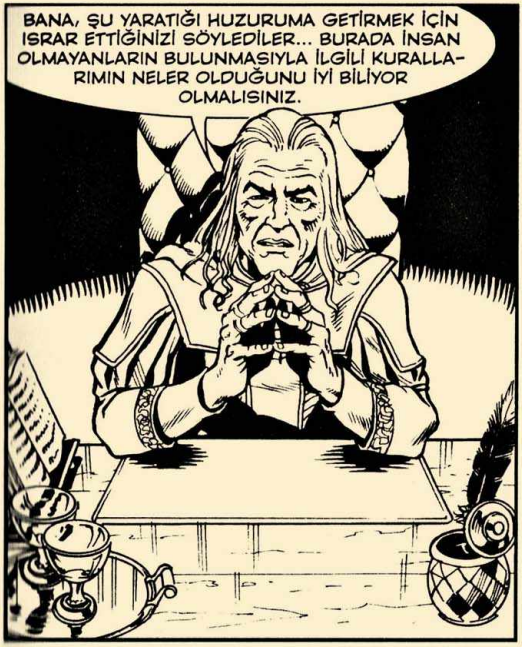
BANA, ŞU YARATIĞI HUZURUMA GETİRMEK İÇİN ISRAR ETTİĞİNİZİ SÖYLEDİLER... BURADA İNSAN OLMAYANLARIN BULUNMASIYLA İLGİLİ KURALLARIMIN NELER OLDUĞUNU İYİ BİLİYOR OLMALISINIZ.

GMOR BURPEN BENİM YARDIMCIMDIR. BEN İMPARATORLUK GÖREVLİSİYİM, SİZSE MAJESTELERİ, İMPARATORLUĞUN BİR DEREBEYİSİNİZ... DOLAYISIYLA, BENİM KURALLARIM GEÇERLİDİR.

PEKÂLÂ, O ZAMAN ÜSTLERİNİZE İLETTİĞİM ŞEYİ SİZE DE SÖYLEYEYİM. YARDIMA İHTİYACIM YOK!

DIŞARIDAN YARDIM KABUL ETMEK KONUSUNDAKİ SERT TUTUMUNUZU ÇOK İYİ ANLIYORUZ, MAJESTELERİ. DEĞİL Mİ, GMOR?
ANLIYORUZ, ANLIYORUZ...

AMA ALDIĞINIZ ÖLÜM TEHDİTLERİ VÂHLENDÂRT'TA ÇOK CİDDİYE ALINIYOR.

PÖH! BEN BUNA BENZER ONLARCA TEHDİT ALIYORUM... HER GÜN! ADİL AMA HOŞGÖRÜYE YER VERMEYEN OTORİTEM CAHİL İNSANLAR TARAFINDAN SEVİLMİYOR.
AMA BEN ETRAFIMDAKİ TÜM BU SİLAHLI KORUMALARLA ELİ ÇAPALI VE ORAKLI KÖYLÜLERİN TEHDİTLERİNDEN KORKMUYORUM!
PFH!
KORUMALARINIZIN NE KADAR DEĞERLİ OLDUKLARINA EMİNİM, MAJESTELERİ VE TABİİ Kİ SİZE HAK VERİYORUM... AMA YARIN HERHANGİ BİR GÜN DEĞİL, DOĞRU MU?
EVET, DOĞRU... YARIN EN BÜYÜK KIZIM ILYANA EVLENİYOR.
VE ŞEHRE DEREBEYLİĞİN HER KÖŞESİNDEN İNSANLAR GELMEYE BAŞLADI.
TÜCCARLAR, SOYTARILAR, DİLENCİLER, SEYYAR SATICILAR VE SIRF MERAKTAN GELENLER... YÜZLERCE YENİ YÜZ SOKAKLARINIZI İSTİLA EDİYOR.
PARAYLA TUTULMUŞ BİR KİRALIK KATİLİN ŞEHRE SIZMASI İÇİN ALTIN BİR FIRSAT.

NE? TEBAAMDAN BİRİLERİNİN BENİ ÖLDÜRMEK İÇİN KİRALIK KATİL Mİ TUTTUĞUNU SÖYLÜYORSUNUZ?
CURA AJANLARININ ORTAYA ÇIKARDIĞI BU.
"CU-CURA" MI...? AUSOFER GİZLİ POLİSİNİN BENİ GÖZLEM ALTINDA MI TUTTUĞUNU SÖYLÜYORSUNUZ?
"CURA" HERKESİ GÖZLEM ALTINDA TUTUYOR, MAJESTELERİ. ÖNEMLİ OLAN SİZİNLE İLGİLİ HAYATİ BİLGİLER ALMIŞ OLMAMIZ...
AMA "CURA" NEDEN BENİMLE İLGİLİ ARAŞTIRMA YAPSIN...? YANİ DEMEK İSTİYORUM Kİ... EHM... B-BEN İMPARATORLUĞA KARŞI HİÇBİR ŞEY YAPMADIM...
MAJESTELERİ, BİZ BURAYA DEREBEYLİĞİNİZİN YÖNETİMİNİ SORGULAMAK İÇİN DEĞİL, ÜZERİNİZDEKİ TEHDİTLERLE BAŞA ÇIKMAK İÇİN GELDİK.

BAABAAAAA!
AH, HAYIR...
SBRAMM!
ILYANA, KIZIM... ŞU AN ÇOK MEŞGULÜM...
NEYLE MEŞGULSÜN, BABA? YOKSA DÜĞÜNÜMÜ MAHVETMEKLE Mİ?
ILYANA, RİCA EDİYORUM...
KORUMALARIN MÜZİSYENLERİ, GEZGİN OZANLARI VE JONGLÖRLERİ SARAYIN DIŞINDA TUTUYORLAR... NE DEMEK BU?

SEVGİLİ KIZIM, ANLAMAN LAZIM... GÜVENLİK MESELESİ. SINIRLARIMIZ İÇİNDE NE KADAR AZ YABANCI OLURSA SEN VE DAMAT İÇİN O KADAR AZ TEHLİKE OLUR.
PFFH! BUNLARI BELKİ YANINDAKİ YABANCILARA YUTTURABİLİRSİN, AMA BANA HAYIR... SEN SADECE KENDİN İÇİN ENDİŞELENİYORSUN, EKTİĞİNİ BİÇMEKTEN KORKUYORSUN!
PÖH, EĞER "SADIK" TEBAANDAN BİRİLERİNİN GIRTLAĞINI KESMESİNDEN KORKUYORSAN BU SENİN SORUNUN! BEN SENİN HÖDÜK ASKERLERİNİN EVLİLİK TÖRENİMİ BOZMALARINI İSTEMİYORUM!
DÜĞÜNÜMDE MÜZİK, DANS, AKROBASİ VE OYUN İSTİYORUM! ETRAFIMIN BANA HAYRAN OLAN İNSANLARLA ÇEVRİLMESİNİ İSTİYORUM... UNUTULMAZ BİR TÖREN OLMALI! BÖYLE İSTİYORUM!
SBAMMM

NE KADAR BELİRGİN... KARAKTERLİ BİR ÇOCUK, MAJESTELERİ. KESİNLİKLE HARİKA BİR EŞ VE... EHM... YENİ AİLESİ İÇİN ÖNCÜ OLACAK.
İLYANA ONA EVLİLİK TEKLİF ETME HATASINI YAPAN O APTALA HAYATI CEHENNEM EDECEK, SÖYLÜYORUM SİZE!
GLOUP! GLOUP!
MÜSTAKBEL EŞİ ASİL BİR UNVAN ALMAK İÇİN YANIP TUTUŞAN VARLIKLI BİR TÜCCAR. EĞER KHAMELER BANA YARDIM EDERSE ONU UZAKLARA GÖTÜRECEK... ÇOK UZAKLARA.
"KOMUTAN, SİZ GÜVENLİĞİM İÇİN NEYİN GEREKTİĞİNE İNANIYORSANIZ YAPIN!"

NE YAPACAĞIZ? HER ZAMANKİ GİBİ Mİ DEVAM EDELİM?
BENCE EVET, LİSTEYE BİR BAKALIM...
KORUMA GÖREVLİSİ BANA KÖTÜ ÜNE SAHİP YERLERİN LİSTESİNİ VERDİ. BUNLARDAN BAŞLAYALIM.
ŞUNA BAKIN NE KADAR KOCAMAN...
BU DA KİM?
NE GARİP KOKUYOR...
NE SEVİMLİ ÇOCUKLARSINIZ SİZ... MMMH!
AAAH!
İMDAT!
BİR ORK!

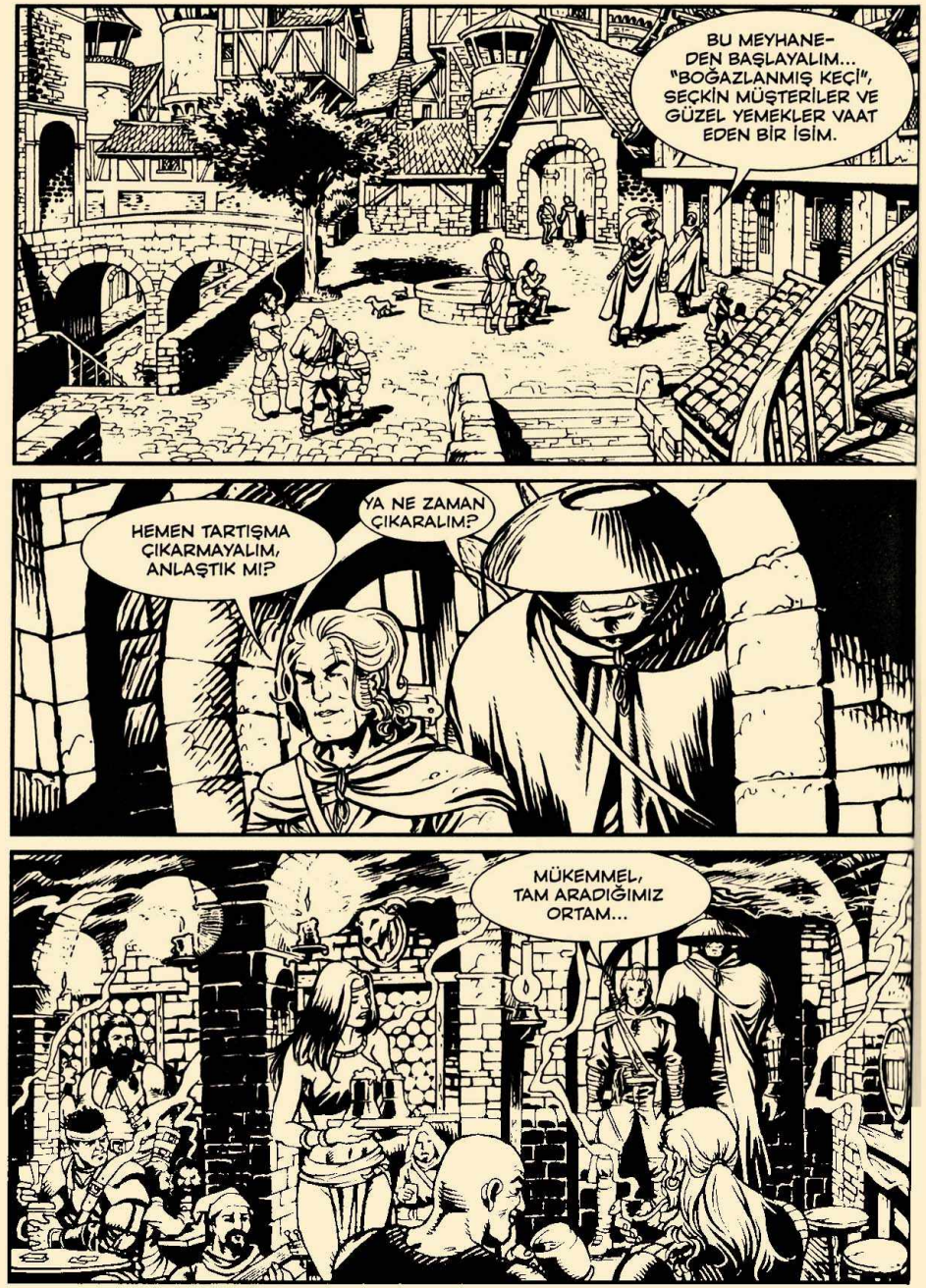
BU MEYHANE-DEN BAŞLAYALIM... "BOĞAZLANMIŞ KEÇİ", SEÇKİN MÜŞTERİLER VE GÜZEL YEMEKLER VAAT EDEN BİR İSİM.
HEMEN TARTIŞMA ÇIKARMAYALIM, ANLAŞTIK MI?
YA NE ZAMAN ÇIKARALIM?
MÜKEMMEL, TAM ARADIĞIMIZ ORTAM...

İÇKİ Mİ ARIYORSUNUZ, BELA MI?
İKİ SİYAH BİRA, TEŞEKKÜRLER.
NE BAKIYORSUN, BIRIK?
BEN KENDİ İŞİME BAKIYORUM, GÜDÜK.
AVUÇLARIM KAŞINMAYA BAŞLADI, IAN.
AYNEN... İLGİNÇ BİRİNİ GÖRÜYOR MUSUN?
SANIRIM EVET... ŞURAYA BAK!
OTURABİLİR MİYİZ, ALGRAHIN?
LANET OLSUN...!

ESKİ DOSTLARINI SELAMLAMIYOR MUSUN, ALGRAHIN?
GÖRÜŞMEYELİ UZUN ZAMAN OLDU, DEĞİL Mİ?

NE İSTEDİĞİNİ ÖĞRENEBİLİR MİYİM, IAN?
HER ZAMANKİ ŞEYLER, ALGRAHIN... SADEDE GELELİM, OLUR MU?

ŞEHRE İŞ İÇİN Mİ GELDİN, KEYİF İÇİN Mİ?
DÜĞÜN İÇİN GELDİM, TAMAM MI?

DÜĞÜN EŞİTTİR EĞLENMEK, İÇMEK VE PARA HARCAMAK İSTEYEN İNSANLAR, YOLUNACAK TAVUKLAR DEMEK. BUNDA NE KÖTÜLÜK VAR?

AMA BİZ İSKAMBİL KÂĞITLARININ SENİN GERÇEK KİMLİĞİNİ SAKLAMAN İÇİN BİR KILIF OLDUĞUNU BİLİYORUZ... KİRALIK KATİL KİMLİĞİNİ.

BEN O İŞİ BIRAKTIM. KÂRLI AMA ÇOK TEHLİKELİYDİ... İSKAMBİL KÂĞITLARI DAHA İYİ.
ÖYLE Mİ?.. PEKİ YA BUNLAR?
KENDİMİ MÜDAFAA ETMEM İÇİN. KUMARDA KAYBETMEYİ BİLMEYEN İNSANLAR VAR!
ŞİMDİ SANA NE YAPACAĞIMIZI SÖYLEYEYİM... SİLAHLARINI ALIP SANA ŞEHİR DIŞINA KADAR EŞLİK EDECEĞİZ. HER ZAMANKİ PROSEDÜR.
HEY, MANTAR! KADINLARINIZIN DA BIYIKLARI OLDUĞU DOĞRU MU?
GULP!
BU NE CÜRET?!
OUFFH!
THUMP
SWIS

HEY! SEN ŞU BELA ARAYAN SIRIKSIN!
HEY... HEY!
SBRAM
HOPPA!
BURAYA GEL!
THUD
SOCK
FRUMP
DUR, TROLL EVLADI!
HEY?!
OUFFH!
THUD

TUMP
İYİ ATIŞTI...
EĞER ELİNİN ALTINDA BİR CÜCE VARSA KULLANMAMAK APTALLIK OLUR.
CRASH

PEKÂLÂ... ŞİMDİ DOSTUMUZU MUHAFIZLARA TESLİM EDİP YOLUMUZA DEVAM EDELİM.
CRASH
BAŞKA DÖVÜŞÇÜ CÜCELERLE KARŞILAŞMAMAYI UMUT EDEREK!

HA! HA! HA!... ŞAKACI SENİ.
GHARN AŞKINA! CÜCELERLE DÖVÜŞÜRKEN YERE SERİLMEDİĞİN SEFER YOK!

KRAAA

KRAA
KRAA

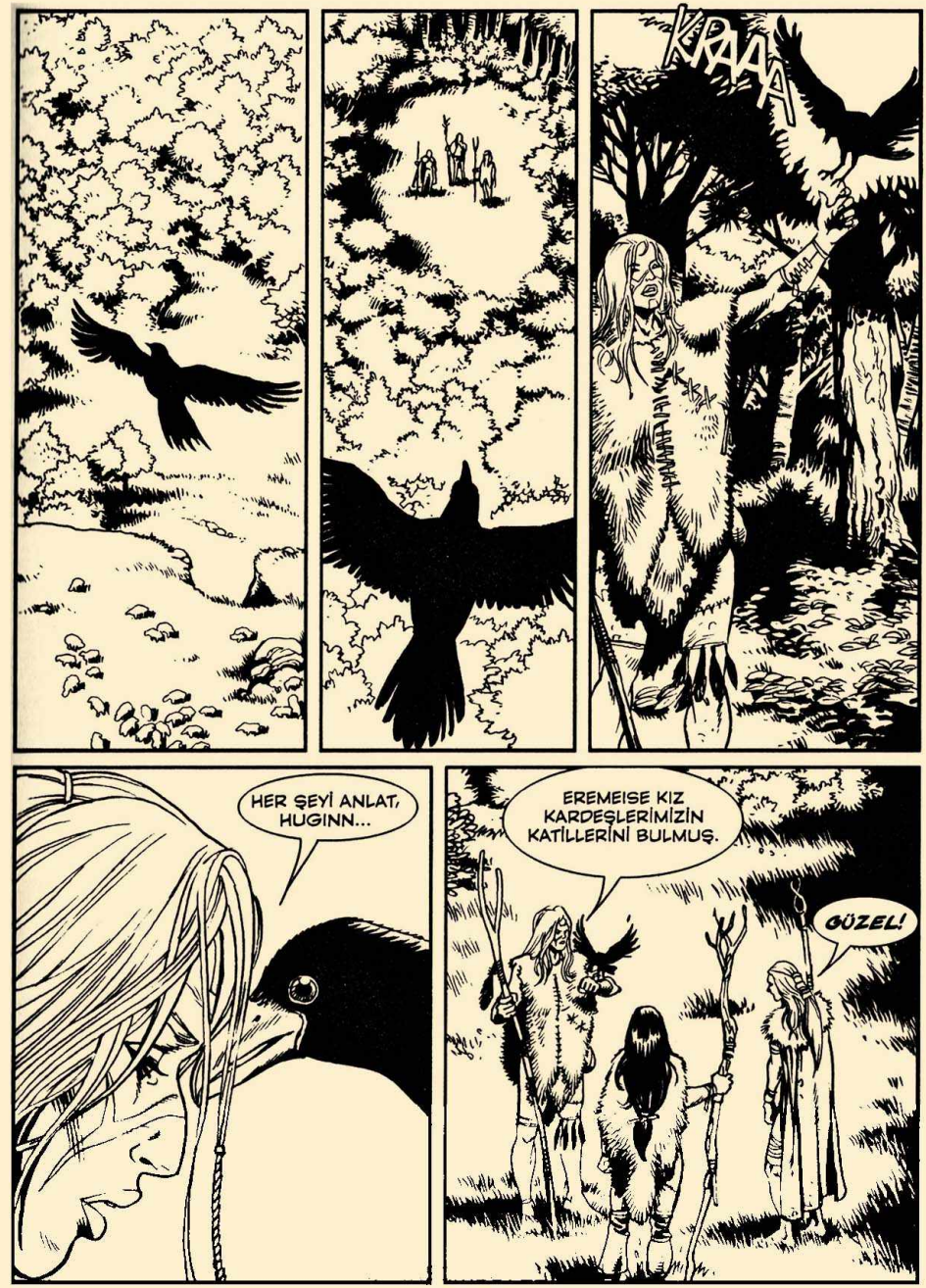
KRAAA
HER ŞEYİ ANLAT, HUGINN...
EREMEISE KIZ KARDEŞLERİMİZİN KATİLLERİNİ BULMUŞ.
GÜZEL!

ÜÇÜNÜ DE BULMUŞ MU?
HAYIR, KARDEŞİM... SADECE ŞÖVALYE VE ORKU BULMUŞ.

PEKİ YA ŞİFACI? ONU NEDEN BULAMAMIŞ, ONLARLA DEĞİL MİYMİŞ?

HAYIR, BERABER SEYAHAT ETMİYORLARMIŞ. BOZKIRDAKİ KARŞILAŞMALARI TAMAMEN TESADÜFMÜŞ!

BU KÖTÜ ŞANS, SPUACH!
AMA BİZİM İÇİN HİÇBİR ŞEY DEĞİŞMEZ!

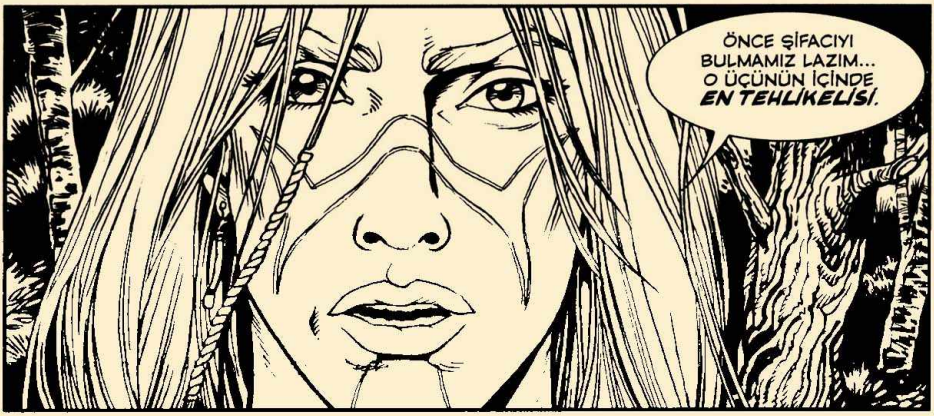
ÖNCE ŞİFACIYI BULMAMIZ LAZIM... O ÜÇÜNÜN İÇİNDE EN TEHLİKELİSİ.

ÜFF... ŞİMDİDEN OTUZ İKİ ŞÜPHELİ TİP TESPİT ETTİK VE ŞEHİRDEN TEKMELEYİP KOVDUK... SIKILMAYA BAŞLADIM!

DUR, GMOR... ŞURAYA BAK!
NE VAR?

ORAYA... GÖRÜYOR MUSUN?

ORADA GARİP BİR ŞEYLER VAR... GİDİP KONTROL EDELİM.

NEDEN HEPİNİZ BURADASINIZ? AMBARIN İÇİNDE NELER OLUYOR?
ANNEEE...
USLU OL, TATLIM, USLU OL...
OĞLUM... HASTA... İÇERİDE HASTALIKLARI İYİLEŞTİREN BİR ADAM VAR!
SEN DE BENİM DÜŞÜNDÜĞÜMÜ MÜ DÜŞÜNÜYORSUN?
SANIRIM AYNEN ÖYLE.
BU... LEARIO!

DOSTLARIM! SİZLERİ GÖRMEK NE GÜZEL...

ONUN ARKADAŞLARI MISINIZ? OH, İYİ KALPLİ KHAMELER ONU ŞEHRİMİZE GÖNDERDİ! KIZIMA BAKIN...

BAKIN ONA! İKİ HAFTA BOYUNCA KAN TÜKÜREREK ÖKSÜRDÜ. ONU KAYBEDECEĞİMDEN KORKTUM... AMA ŞİMDİ İYİLEŞTİ!

BANA BİRKAÇ SAAT VERİN, DOSTLARIM... SONRA BİRLİKTE BİRKAÇ LOKMA BİR ŞEYLER YERİZ!

VE BÖYLECE ŞİFACILIK YAPMAYA MI KARAR VERDİN, LEARIO?
AH, HİÇ BAHSETME, DOSTUM... HİÇ BAHSETME...

BU MEYHANENİN SAHİBİNE BİR İYİLİK YAPTIM VE HABER ŞİMŞEK HIZIYLA YAYILDI! BENİM SUÇUM... AMA ARTIK GERİ DÖNEMEZDİM.

SENİ ÇOK İYİ ANLIYORUM, İNSANLARIN YÜZLERİNDEKİ İFADEYİ GÖRDÜK. DUYDUKLARI MUTLULUK ÇOK DUYGULANDIRICIYDI, YENİDEN DOĞMUŞ GİBİLERDİ!

EVET, EVET, TABİİ... BU DUYGULU KONUŞMALARDAN SONRA HİZMETİNİN KARŞILIĞINDA NE KADAR İSTEDİĞİNİ SÖYLESENE!

AH, HAYIR, HAYIR... HİÇBİR ŞEY İSTEMİYORUM: SADECE YİYECEK VE YATACAK YER. BUNLAR FAKİR İNSANLAR, ONLARA PARA ÖDETEMEM!

EE, BEYLER? YEMEĞİ BEĞENDİNİZ Mİ?
OH, FÜME ETİNİZ ÖLÜYÜ BİLE YERİNDEN KALDIRABİLİR, KLEIMA USTA!
HA! HA! HA! TIPKI SİZİN OĞLUMA YAPTIĞINIZ GİBİ... DEĞİL Mİ, LEARIO?
PAF
OUFF!
OĞLUMU KELİMENİN TAM ANLAMIYLA CEHENNEMDEN ÇEKİP KURTARDI! ZAVALLI KLINTEB'İM YARI ÖLÜYDÜ! DEĞİL Mİ, LEARIO?
BİR DE ŞİMDİ BAKIN! NASIL DA ÇAPKIN PİÇ! HA! HA! HA!

ÇOK RİCA EDİYORUM, KLEİMA USTA, HESABI BANA GETİRİN. BEYLER BENİM MİSAFİRİM.
NE DİYORSUNUZ SİZ?

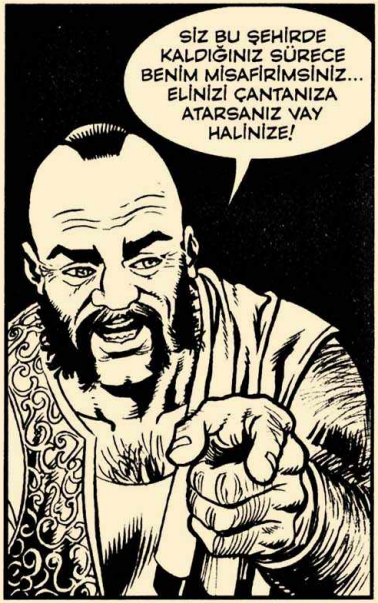
SİZ BU ŞEHİRDE KALDIĞINIZ SÜRECE BENİM MİSAFİRİMSİNİZ... ELİNİZİ ÇANTANIZA ATARSANIZ VAY HALİNİZE!

PEKÂLÂ, KLEİMA USTA... SÖYLEDİĞİNİZ GİBİ YAPACAĞIM. SİZİN CÜSSENİZDE BİRİYLE TABİİ Kİ ZITLAŞMAK İSTEMEM!

BU ŞEKİLDE Mİ GEÇİNİYORSUN? YİYECEK VE KALACAK YER, AMA HİÇ PARA YOK, ÖYLE Mİ?
PARAYI BAŞKA ŞEKİLDE KAZANIYORUM, DOSTLARIM...

YARIN, BARONUN KIZININ DÜĞÜNÜNDE, TÜM O ZENGİNLERDEN... GERÇEK PARAYI TOPLAYACAĞIM!

İYİ GECELER, HANCI!
YARIN GÖRÜŞÜRÜZ... VE DİNLENMEYE ÇALIŞ, BANA BİRAZ BİTKİN GİBİ GELDİN.
AH! AH! DOĞRU, ÜZERİMDE FECİ BİR YORGUNLUK VAR...
BELKİ DE GÖRDÜĞÜN HER HASTAYI İYİLEŞTİRMEYE İNAT ETTİĞİN İÇİNDİR... DEĞİL Mİ, LEARIO?
OUFH!
PAF
UOH... SIRTIMA BUNUN GİBİ BİR ŞAPLAK DAHA YERSEM BİR ŞİFACIYA İHTİYACIM OLUR. AMA SÖYLEDİĞİNİZ DOĞRU, BAY GMOR...
AMA BÖYLE BİR MEZİYETİ OLAN BİRİNİN BUNU KULLANMAMASI KHAMELERE BÜYÜK HAKSIZLIK OLURDU! İYİ GECELER, DOSTLARIM!

BÜYÜK ADAM ŞU LEARIO... BÖYLE BİR MEZİYETİ VAR VE KENDİ ÇIKARINA KULLANMAYI DÜŞÜNMÜYOR.
EVET. HER NE KADAR...
HER NE KADAR NE?
CRAT
ŞEY, O CADININ ONDAN NE İSTEDİĞİNİ BİZE HİÇ ANLATMADI. BANA BASİT BİR AT HIRSIZLIĞI GİBİ GELMİYOR...
NE DEMEK İSTİYORSUN? YOKSA ONUN...
?!
ŞURADAKİ KARGAYI GÖRÜYOR MUSUN?
EVET GÖRÜYORUM. NEDEN?
BEN... NASIL AÇIKLAYACAĞIMI BİLMİYORUM... BU KUŞUN GÖZLERİNİN GERİSİNDE BAŞKA GÖZLER "HİSSETTİM"... İNSAN GÖZLERİ!

TABİİ, TABİİ... GÖRÜYORUM Kİ KLEIMA USTANIN ŞARABI ETKİLEMİŞ SENİ...
FLAP
FLAP
KRAA
AFERİN, HUGINN... BULDUK ONU.

OH!
KRAA
ŞUNA BAK... EL FALI BAKTIRALIM!
HAYIR... KORKUYORUM.

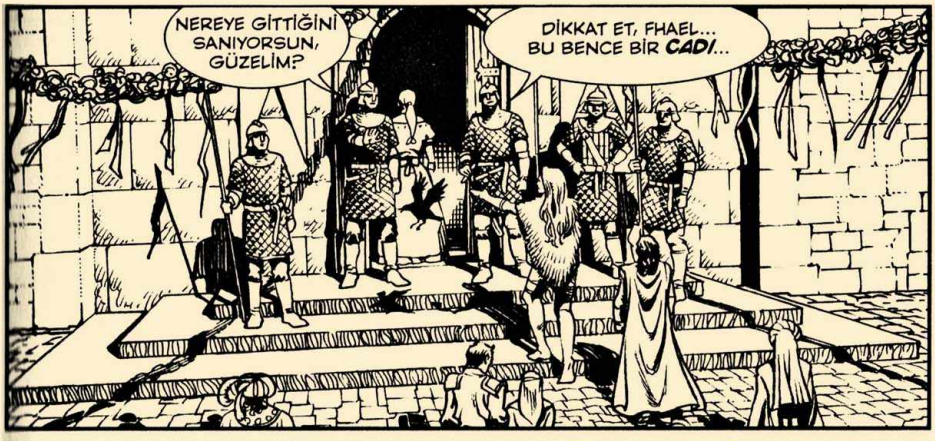
NEREYE GİTTİĞİNİ SANIYORSUN, GÜZELİM?
DİKKAT ET, FHAEL... BU BENCE BİR CADI...

AH, HAYIR... SAYIN MUHAFIZ... BEN TEHLİKELİ DEĞİLİM. İSKAMBİL VE EL FALI BAKARIM. BANA ELİNİZİ UZATIN...

KALP ÇİZGİSİ UZUN VE DERİN... KADINLARA DÜŞKÜN BİRİ OLMALISINIZ!

ALIN. BU, TOZ HALİNE GETİRİLMİŞ DAMIANA OTUDUR. HANIMLARLA RANDEVULARINIZDA SİZİ DAYANILMAZ KILAR.

HE, HE, ŞU OTU BİZİMLE PAYLAŞMALISIN!
HA! HA! HA!

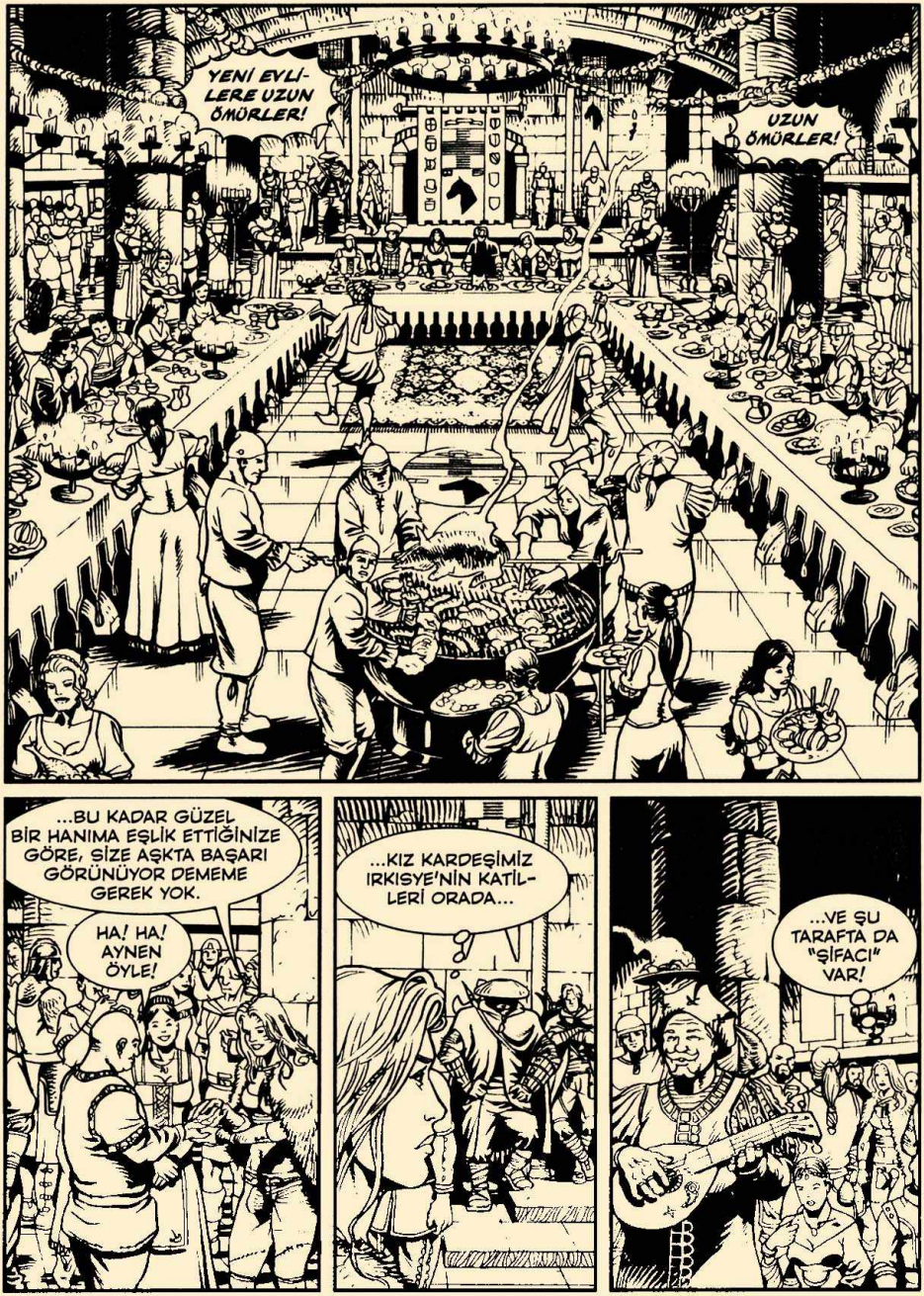
YENİ EVLİLERE UZUN ÖMÜRLER!
UZUN ÖMÜRLER!
...BU KADAR GÜZEL BİR HANIMA EŞLİK ETTİĞİNİZE GÖRE, SİZE AŞKTA BAŞARI GÖRÜNÜYOR DEMEME GEREK YOK.
HA! HA! AYNEN ÖYLE!
...KIZ KARDEŞİMİZ IRKISYE'NİN KATİLLERİ ORADA...
...VE ŞU TARAFTA DA "ŞİFACI" VAR!

YA ŞİMDİ KİMİ DİNLEMEK İSTİYORSUN, KIZIM?
ŞURADAKİNİ! RENKLİ GİYSİLİ VE KOMİK ŞAPKALI SARIŞINI!
BEN! YAKLAŞ BAKALIM!
BENİM İÇİN BÜYÜK BİR ŞEREF, MAJESTELERİ.
"GUDRYNN'İN DÜĞÜNÜ" ŞARKISININ SÖZLERİNİ GÜZELLİĞİ AY'I SOLDURAN VE YILDIZLARI KISKANDIRAN MUHTEŞEM GELİNE ADIYORUM...
BİZİM LEARIO NE ŞARLATANMIŞ, GÖRÜYOR MUSUN?
BAHŞİŞ YAĞACAK...

KIZLARIN ARASINDA EN GÜZELİ, BENİ BÜYÜLEDİ... DJUKI BANA ALTIN VERDİĞİNDE. BANA ALTIN VERDİĞİNDE, BENİMLE EVLENDİ...
DJIGURD DİĞER BÜTÜN ERKEKLERDEN DAHA ÜSTÜNDÜ. OTLARIN ARASINDAKİ YEŞİL PIRASA GİBİ, İNEKLER ARASINDAKİ GEYİK GİBİ, ALTIN GİBİ, GÜMÜŞ GİBİ...
BANA KALIRSA ŞİFACILIK LEARIO'NUN TEK MEZİYETİ DEĞİLMİŞ... MUHTEŞEM ŞARKI SÖYLÜYOR.
PÖF... EĞER KOMİK ŞARKILAR HOŞUNA GİDİYORSA...
FHOUMM
VE ŞİMDİ DE SON BİR SÜRPRİZ!
OH!
OOOOH, NE KADAR GÜZELLER!

BAKIYORUM BU SAZ ŞAİRİ ÇOK HOŞUNA GİTTİ, KIZIM!
AH, EVET, BABA... RİCA EDİYORUM, ONU ÖDÜLLENDİR, HEPSİNİN İÇİNDE EN İYİSİ O!
AL! BUNU HAK ETTİN!
OH... SAĞ OLUN, MAJESTELERİ.
VIRIDART BARONUNUN YETENEKLİ SANATÇILARA KARŞI CÖMERT OLMADIĞINI SÖYLEMESİNLER!
TÜM ASİLLER İÇİNDE EN CÖMERTSİNİZ, MAJESTELERİ... SİZE UZUN ÖMÜRLER DİLERİM!
BARONA UZUN ÖMÜRLER!
UZUN ÖMÜRLER!

DOSTUMUZ LEARIO'NUN YÜZÜNDEN MEMNUNİYET AKIYOR!

GÖRDÜN MÜ? İŞTE, GERÇEK PARA! BUNLARLA ÖNÜMÜZDEKİ İKİ AY RAHAT EDERİM!
CLINK
CLINK

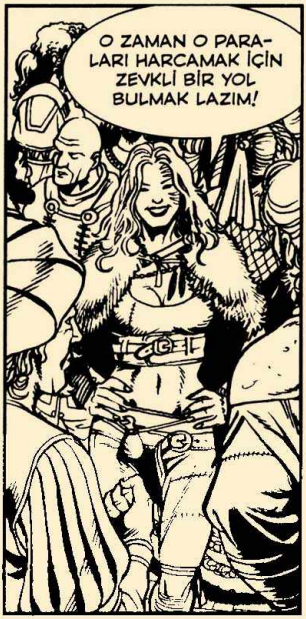
O ZAMAN O PARALARI HARCAMAK İÇİN ZEVKLİ BİR YOL BULMAK LAZIM!

GÖRÜYOR MUSUNUZ, DOSTLARIM? PARAYI ŞIKIRDATTIĞINIZ AN BU GÜZELLER GÜZELİ GİBİ PARA AVCILARI HEMEN KOŞUYOR!
HA! HA! HA!

BAKALIM KADER BU YAKIŞIKLI ŞÖVALYEYE NELER YAZMIŞ... HADİ, ELİNİZİ UZATIN.
OH, OH... ŞURAYA BAK... BU NAZİK BEY GÖRÜNDÜĞÜ GİBİ DEĞİLMİŞ... SIRLARIMIZ VAR, DEĞİL Mİ?
ŞEY, DÜNYADAKİ HERKESİN "BAZI" SIRLARI VARDIR... DEĞİL Mİ, IAN?
EVET, SAKLANMASI DAHA İYİ OLACAK ŞEYLER!
ELLERDEKİ İZLER YALAN SÖYLEMEZ, ŞÖVALYE... GEÇMİŞTE ÇOK KÖTÜ ŞEYLER YAPMIŞSINIZ VE BU HAREKETLERİNİZİN SONUÇLARI SİZİ... DEVAMLI TAKİP EDİYOR.
HM, ŞEY... L FALINIZ HOŞUMA İTMEDİ. ÜZGÜNÜM, AMA BENDEN SİZE PARA YOK!

CANI MI SIKILDI?
EĞER MÜŞTERİLERİNİ BÖYLE KORKUTURSAN GÜNÜN SONUNDA PEK BİR ŞEY KAZANAMAZSIN.
PEKİ YA SİZ, BAYIM? SİZİN DE ARKADAŞINIZ GİBİ İTİRAF EDEMEYECEĞİNİZ SIRLARINIZ VAR MI?
AH, TABİİ Kİ! DÜŞÜNDÜĞÜNÜZDEN DE ÇOK...
AAHH!
OH!
NELER OLUYOR?
İMDAAATTT!
?!

BABA! BABAAA! OH, HAYIR... HAYIR!
ÖLDÜ... BABAM ÖLDÜ!
ÖLDÜ MÜ? BU NASIL OLABİLİR...?
ÇABUK! KAPILARI KAPATIN! HİÇ KİMSEYİ DIŞARI ÇIKARMAYIN!
NE OLDU?
BİRİ BARONU ÖLDÜRDÜ. MİSAFİRLERİ ALIKOYUP TEKER TEKER KONTROL ETMELİYİZ.

SAKIN EĞLENCE FATURASINI GÖRÜNCE KALP KRİZİ GEÇİRMİŞ OLMASIN?
GMOR... LÜTFEN!
HIH! BENCE DÜŞÜNÜLMESİ GEREKEN BİR İHTİMAL...
BURNUMUZUN DİBİNDE BİR ÖLÜ VAR! CİDDİ OLMAYA ÇALIŞSAN...
"...EN AZINDAN BURADAKİLERİ SIRAYLA SORGUYA ÇEKERKEN BANA YARDIMCI OL!"
SEN NE OLDUĞUNU GÖRDÜN MÜ?
ANİDEN YERE YIĞILDI...
NE FECİ... ZAVALLI ILYANA!

HERKES SIRAYA GİRSİN, LÜTFEN!
BENİ DİNLEYİN! KORKACAK BİR ŞEY YOK. İŞİMİZİ ÇABUCAK HALLEDECEĞİZ. KORUMALARA YARDIMCI OLUN!
KOMUTAN, GELİN!
?!
HAYIR! BEN YAPMADIM!

BIRAKIN BENİ!
NE BULDUNUZ?
SİZ FİKRİNİZİ SÖYLEYİN, KOMUTAN. BENCE ZEHİR!
HAKLISINIZ... KURTBOĞAN YAPRAĞI KONSANTRESİ BU, BİTKİSEL ARSENİK!
SİZE YEMİN EDERİM! KHAMELER ŞAHİDİM OLSUN... BU BANA AİT DEĞİL. DAHA ÖNCE HİÇ GÖRMEDİM!
KES SESİNİ, KATİL!

BABAMI ÖLDÜRDÜN! NEDEN?! SÖYLE!
HA-HAYIR... SİZE YEMİN EDERİM! BEN...
İNKAR MI EDİYORSUN?
AH, AMA BEN İTİRAFLARINI SENDEN KERPETENLE SÖKECEĞİM!
HÜCREYE GÖTÜRÜN! DERHAL! CELLATI DA ÇAĞIRIN!
HAYIRRR!
HANIMEFENDİ, DİNLEYİN. BARON KURTBOĞANDAN ZEHİRLENMİŞ GİBİ GELMEDİ BANA. BELKİ ÖNCE...
SUSUN! BABAMI KORUMAYI BECEREMEDİNİZ VE BENİM UMRUMDA BİLE DEĞİLSİNİZ! DEFOLUN SARAYIMDAN!

"...ADALETİ BEN SAĞLAYACAĞIM!"
ZAVALLICIK...
EVET...
AL, ATLARI ALMAYA GİTMEMİZ LAZIM... VE DE HEMEN. ARTIK ŞEHİRDE İSTENMİYORUZ.
GİDELİM, O ZAMAN.

ZAVALLICIK SONUNDA İTİRAF ETTİ.
NE BEKLİYORDUN? ONA NE YAPTIKLARINI GÖRMEDİN Mİ? İŞKENCE BİTSİN DİYE NE OLURSA İTİRAF EDERDİ!
YANİ BARONUN ÖLÜMÜYLE HİÇ İLGİSİ OLMADIĞINI MI DÜŞÜNÜYORSUN?
"KURTBOĞAN"IN VÜCUTTA BIRAKTIĞI İZLERİ İYİ TANIRIM, OMOR... BARONDA BU İZLER YOKTU.
NASIL ÖLDÜĞÜ TAM BİR SIR, AMA ONU ÖLDÜREN KESİNLİKLE O ZEHİR DEĞİLDİ!

BAŞKENTTEKİLER MEMNUN OLMAYACAK. İMPARATORLUKTA İYİ ETKİ BIRAKAMADIK, HA? ENDİŞELİ DEĞİL MİSİN?
DEĞİLİM DİYEBİLİRİM...

BENİ, YAPTIĞI "İŞİN" MEYVELERİNİ TOPLAYARAK ELİNİ KOLUNU SALLAYA SALLAYA DOLAŞAN ASIL KİRALIK KATİLİN BİZİMLE OYUN OYNAMASI RAHATSIZ EDİYOR...

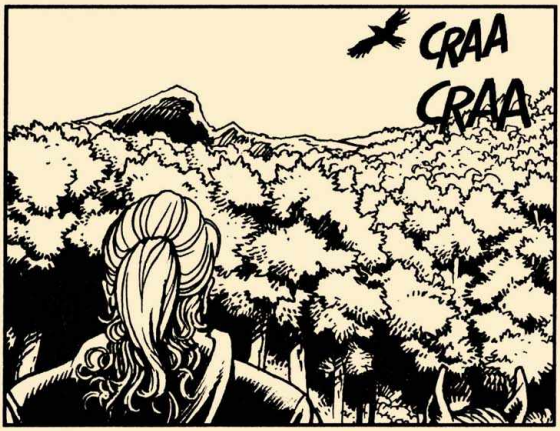
CRAA
CRAA

YİNE O KARGA...

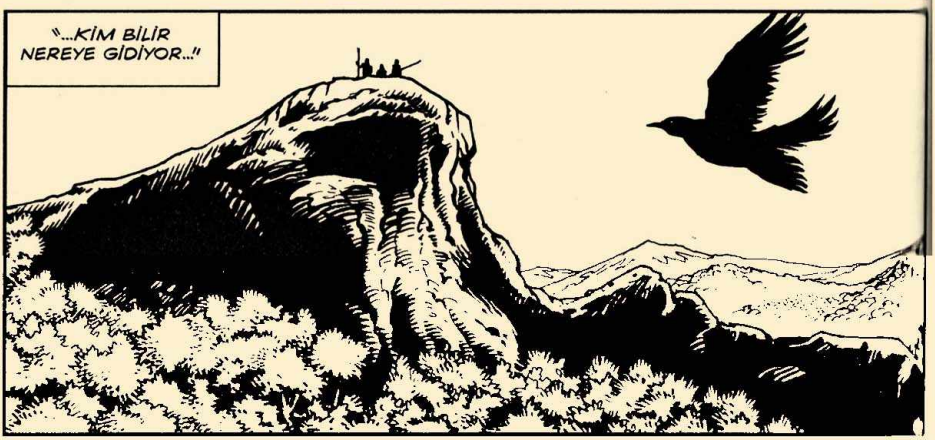
"...KİM BİLİR NEREYE GİDİYOR..."

CRAAA
HUGINN BİZE YENİ HABERLER GETİRİYOR, KARDEŞLERİM.
SÖYLE HEMEN!
EREMEISE İYİ BİR İŞ BAŞARMIŞ VE KATİL DE RAHATÇA ÇEKİP GİDEBİLMİŞ.
KENDİNİ GÜVENDE SANIYORDUR, APTAL!
BİZ DE HİÇ UMMADIĞI BİR ANDA ÜZERİNE SALDIRACAĞIZ!
CRAAA
İNTİKAMIMIZI HEMEN ALACAĞIZ VE ŞAMAN ANNEMİZİN RUHU HUZUR BULACAK.

"PEKİ KIZ KARDEŞİMİZ IRKISYE'NİN KATİLLERİ... İNSAN VE ORK?"
"DÖNÜŞ YOLUNDALAR... HİÇBİR ŞEYDEN ŞÜPHELENMİYORLAR!"
"ONLARLA DAHA SONRA İLGİLENECEĞİZ!"
MMH... MFH!

IIHH!
IHH!

IIHH! IIHH!
HA-HAYIR... HAYIR!
NEYİN VAR, DOSTUM?
HİÇ... OFF! HİÇBİR ŞEY... BANA İÇECEK BİR ŞEY VER, LÜTFEN.
EE? BANA NE OLDUĞUNU SÖYLEYECEK MİSİN?
BARONU KİMİN ÖLDÜRDÜĞÜNÜ ARTIK BİLİYORUM, GMOR...

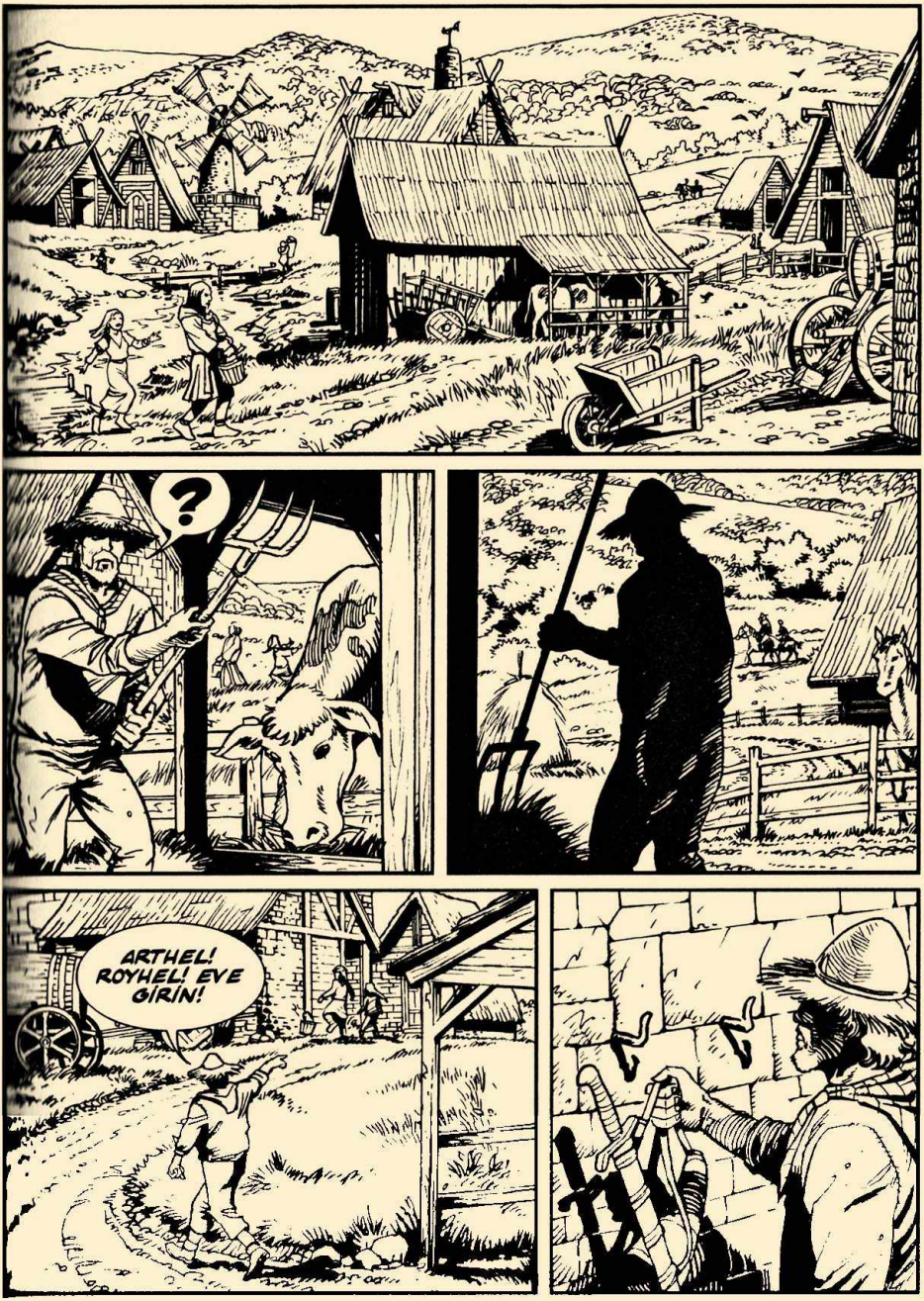
?
ARTHEL! ROYHEL! EVE GİRİN!

ŞU ÇİRKİN SURATINI ÖRT, GMOR... İNSANLAR BURADA ORK GÖRMEYE ALIŞIK DEĞİLLER.
HOMUR...

SİZİ BU TARAFLARA NE ATTI, EFENDİM? EĞER PEYNİR ALMAK İSTİYORSANIZ BU BÖLGENİN EN İYİ KOYUN PEYNİRİ BİZDEDİR.

ASLINDA, BU TARAFTAN GEÇTİĞİNİ DÜŞÜNDÜĞÜM BİR ARKADAŞIMIZI ARIYORUZ...
AH, TABİİ... ARKADAŞLIK NE GÜZEL ŞEYDİR.

ARKADAŞIM İLGİ ÇEKMEYECEK BİR TİP DEĞİL... GEZGİN BİR MÜZİSYEN, SARIŞIN, BIYIKLI, ÇOK SEVİMLİ. GÖRDÜNÜZ MÜ ACABA?

BEN GÖRMEDİM, EFENDİM... AMA EĞER İSTERSENİZ ŞU AN TARLADA OLAN HERKESİ BURAYA GETİRTİP ONLARA SORABİLİRİM.
ORTALIĞI BU KADAR TELAŞA VERMEYE GEREK YOK... BEN BU ARKADAŞIMA KARŞI BORÇLUYUM, O BENİ İYİLEŞ... ŞEY, HAYATIMI KURTARDI.
NE DİYORSUNUZ SİZ? O SİZİ *MİLEŞTİRDİ Mİ*, BUNU MU DEMEK İSTİYORSUNUZ?
DOSTUM! SİZ DE O AZİZ TARAFINDAN *KUTSANDINIZ*, DEĞİL Mİ?
SÜT İNEĞİMİ "MAVİ DİL" HASTALIĞI VURDU VE O GELDİ BASİT BİR DOKUNUŞLA ONU YENİDEN AYAĞA KALDIRDI! KHAMELERİN BİR HEDİYESİ O!
BU SÖZLERE KATILMAMAK MÜMKÜN MÜ? PEKİ SÖYLEYİN BAKALIM, DOSTUM... ONU NEREDE BULABİLECEĞİMİ BİLİYOR MUSUNUZ?

BANA ŞU RÜYAYI BİR DAHA ANLAT, IAN. PEK İYİ ANLAYAMADIM...

HATTA İNANMADIĞINI SÖYLE... NASIL OLDU BEN BİLE BİLMİYORUM AMA GERÇEKTEN DE OLDU İŞTE.

EJDERHAYLA MÜCADELE ETTİĞİN GÜNDEN BERİ GARİPSİN... GÖRÜNTÜLER, SEZGİLER... BU SEFER NE OLDU?

DÜĞÜNDEKİ KÜRK GİYMİŞ GENÇ VE SEVİMLİ FALCIYI HATIRLIYOR MUSUN?... ONUN SIRADAN BİR FALCI DEĞİL, BOZKIRDA RASTLADIĞIMIZ DİĞERİ GİBİ GERÇEK BİR CADI OLDUĞUNDAN ŞÜPHE EDİYORUM.

ELİME DOKUNDUĞU ZAMAN, GÖZLERİNİN ÖTESİNDEN, BİR KIZ KARDEŞİNİN ÖLÜMÜNÜ GÖRDÜM! O ZAMAN NE OLDUĞUNU TAM OLARAK ANLAMAMIŞTIM...
ONUN ZİHNİNE GİRMİŞSİN, IAN... ANILARINI GÖRMÜŞSÜN...
DOĞRU! AYNI ŞEYİ DÜN GECE DE YAŞADIM, AMA FARKLI BİR ŞEKİLDE...
BİR ŞEKİLDE ONUNLA İLETİŞİMİ KORUDUM, O DA DİĞER CADILARLA İLETİŞİMDE... RÜYAMDA GÖRDÜĞÜM ORTAK BİR ANIYDI!
...VE TÜM O BİRBİRİNE KARIŞMIŞ ANILAR BANA TEK BİR ŞEY SÖYLEDİLER... KATİL LEARIOYMUŞ!
LEARIO KATİL Mİ? BUNA İNANMAM... NASIL OLABİLİR BU?
BENİM İÇİN DE İNANMAK ZOR, GMOR... BU ARADA, İŞTE ÇİFTÇİNİN BİZE BAHSETTİĞİ KEMİK AĞACI...

"...LEARIO'NUN OLDUĞU KULÜBEYE AZ KALDI. ONA GİDİP SORARIZ!"
NİHAYET GELEBİLDİNİZ, BRENKLE USTA... AÇLIKTAN ÖLÜYORDUM.
BANA NE GETİR...
NE OLDU, LEARIO? ESKİ DOSTLARINI GÖRDÜĞÜN İÇİN MEMNUN OLMADIN MI?
MEMNUN OLMAK MI? SİZİ BU KADAR ÇABUK GÖRDÜĞÜM İÇİN ÇOK MUTLU OLDUM, DOSTLARIM. AMA ORMANDA NE İŞİNİZ VAR? MANTAR TOPLAMAYA MI ÇIKTINIZ?
HA! HA! HA!

NE BÜYÜK MUTLULUK, NE BÜYÜK MUTLULUK... SİZE BURAYI BRENKLE USTA MI TARİF ETTİ?
TA KENDİSİ! ELİMİZ BOŞ DA GELMEDİK.
EVET... BİZE SENİN İÇİN BİRAZ YEMEK DE VERDİ.
HIMM... NE GÜZEL KOKUYOR! İÇERİ GELİN, DOSTLARIM, ŞU SAĞLIKLI KÖY YEMEKLERİNİ PAYLAŞALIM!
EE, LEARIO... BURADA NİYE KALIYORSUN? SANKİ BİR ŞEYLERDEN SAKLANIYORMUŞSUN GİBİ!
AH, DOSTLARIM... AYNEN ÖYLE!
BAZI İNSANLAR KUMARDA KAYBETMEYİ BİLMİYORLAR. MAALESEF BUNLARDAN BİRİ GEÇEN GÜN MASAMA GELDİ VE YANINDA ONDAN DAHA AZ "NAZİK" KARDEŞLERİ DE VARDI...
...ŞEHRİ ALELACELE TERK ETMEK ZORUNDA KALDIM. NEYSE Kİ İYİ KALPLİ BRENKLE BENİ AV KULÜBESİNDE MİSAFİR ETTİ... BURASI MÜKEMMEL BİR SIĞINAK!

AMA ŞİMDİ BANA KENDİNİZDEN BAHSEDİN, DOSTLARIM. NASIL OLDU DA BURAYA KADAR BENİ ARAMAYA GELDİNİZ? ŞARKILARIMI ÖZLEDİĞİNİZİ SÖYLEMEYİN SAKIN!
NEDEN BURADA OLDUĞUMUZU GAYET İYİ BİLİYORSUN, LEARIO... BİR KATİLİ ARIYORUZ!
EVET, BİLİYORUM. KULÜBENİN DIŞINDA GÖZLERİNE BAKTIĞIM AN ANLADIM BUNU... BURAYA BENİM İÇİN GELDİNİZ!
BENİM HAKKIMDA SİZE NE SÖYLEDİLER BİLMİYORUM, DOSTUM, AMA YANILIYORSUNUZ! BEN KÖTÜ BİRİ DEĞİLİM... BEN İNSANLARI İYİLEŞTİRİYORUM, ÖLDÜRMÜYORUM!
!
OLDUĞUN YERDE KAL!

SENİN ŞİMDİ AÇIKLAYACAĞIN BİR SEBEPTEN DOLAYI, IAN BİZE DOKUNMANI İSTEMİYOR. O YÜZDEN USLU DUR VE SANA SORACAĞIMIZ SORULARA CEVAP VER.
ELLERİNİN DOKUNUŞUYLA SADECE İYİLEŞTİRMİYORSUN... AYNI ZAMANDA ÖLDÜREBİLİYORSUN DA. DEĞİL Mİ?
E-EVET... DOĞRU.
O HALDE... BARONU SEN ÖLDÜRDÜN. NEDEN? NEDEN SENİN MEZİYETİNE SAHİP BİRİ ONU ÖLÜM SAÇMAK İÇİN KULLANIR?
HADİ AMA... BANA APTALCA SORULAR SORMA! DÜNYANIN NASIL DÖNDÜĞÜNÜ BİLEN BİRİ OLMALISIN... BEN CANIM PAHASINA ÖĞRENDİM BUNU!

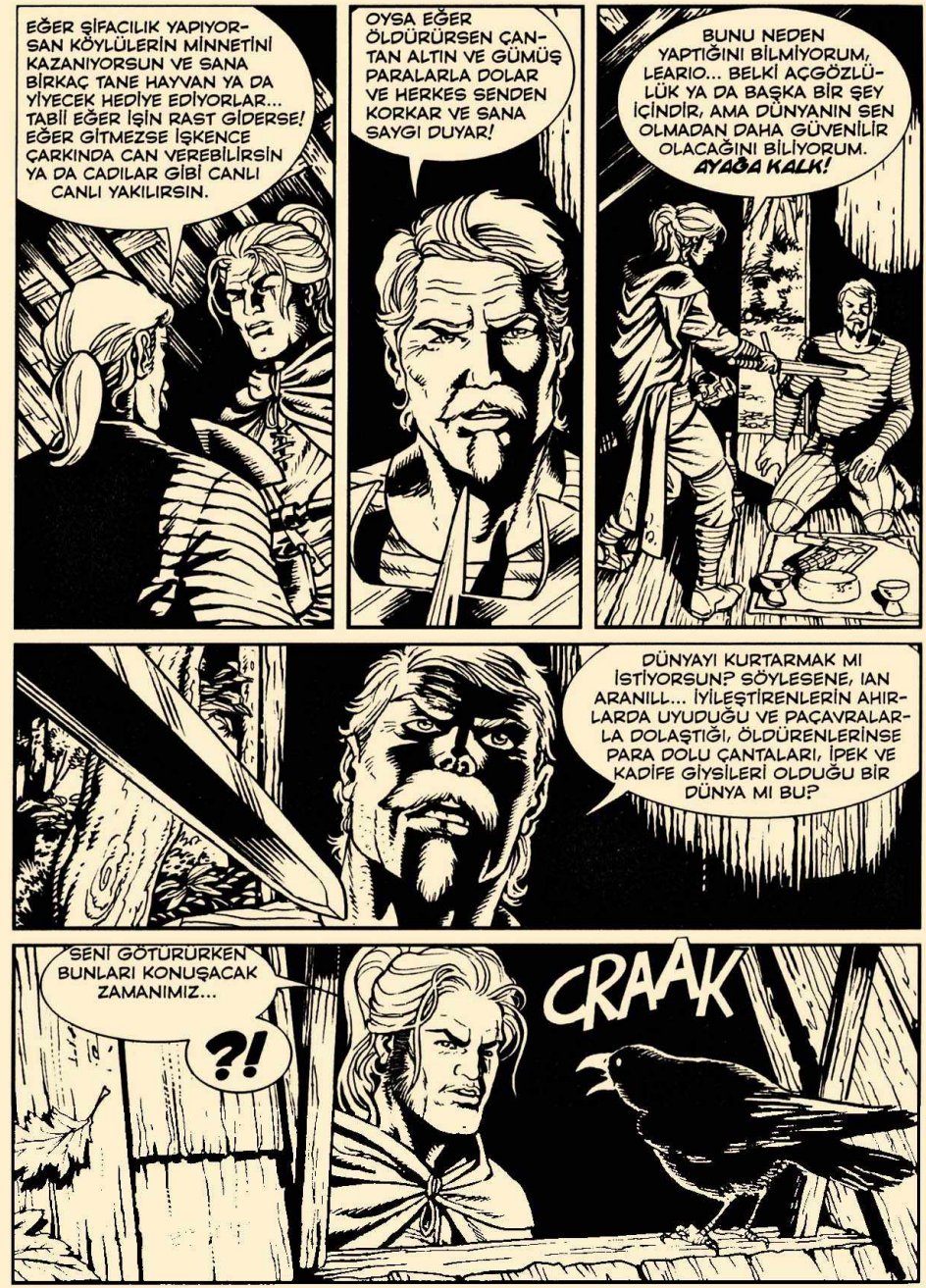
EĞER ŞİFACILIK YAPIYORSAN KÖYLÜLERİN MİNNETİNİ KAZANIYORSUN VE SANA BİRKAÇ TANE HAYVAN YA DA YİYECEK HEDİYE EDİYORLAR... TABİİ EĞER İŞİN RAST GİDERSE! EĞER GİTMEZSE İŞKENCE ÇARKINDA CAN VEREBİLİRSİN YA DA CADILAR GİBİ CANLI CANLI YAKILIRSIN.
OYSA EĞER ÖLDÜRÜRSEN ÇANTAN ALTIN VE GÜMÜŞ PARALARLA DOLAR VE HERKES SENDEN KORKAR VE SANA SAYGI DUYAR!
BUNU NEDEN YAPTIĞINI BİLMİYORUM, LEARIO... BELKİ AÇGÖZLÜLÜK YA DA BAŞKA BİR ŞEY İÇİNDİR, AMA DÜNYANIN SEN OLMADAN DAHA GÜVENİLİR OLACAĞINI BİLİYORUM.
AYAĞA KALK!
DÜNYAYI KURTARMAK MI İSTİYORSUN? SÖYLESENE, IAN ARANILL... İYİLEŞTİRENLERİN AHIRLARDA UYUDUĞU VE PAÇAVRALARLA DOLAŞTIĞI, ÖLDÜRENLERİNSE PARA DOLU ÇANTALARI, İPEK VE KADİFE GİYSİLERİ OLDUĞU BİR DÜNYA MI BU?
SENİ GÖTÜRÜRKEN BUNLARI KONUŞACAK ZAMANIMIZ...
?!
CRAAK

ŞU KARGA ŞEHRİN ETRAFINDA UÇAN DEĞİLSE BENİ TROLL'LER EZSİN!
SANIRIM YANINDA ARKADAŞLARINI DA GETİRMİŞ...
HA-HAYIR... ANLAMIYORSUNUZ... BE- BENİ BUL-DULAR!
HEY! USLU DUR...
?!
WROOSH
AHH!

KENDİNİZİ KORUYUN!
AAAH!
GHARN! GÖZLERİ HEDEF ALIYORLAR!
FLAP
FLAP
BUNLARI CADILAR GÖNDERDİ! BENİ BULDULAR!
FLAP
FLAP
FLAP
FLAP
HİÇBİR ŞEY GÖREMİYORUM!
CRAAA
FLAP
LANET OLASI HAYVANLAR!
THOP

GRAA
DEFOLUN! BENDEN UZAK DURUN!
KRAAA
KARGALARI ELİNİN BİR DOKUNUŞUYLA ÖLDÜRÜYOR!
Bİ-BİTTİ!
AMA ARTIK ENERJİM KALMADI... CADILARIN İSTEDİĞİ DE BUYDU... ARTIK SAVUNMASIZIM!

YANİ KARGALARIN SALDIRISI ÖNCEDEN PLANLANMIŞTI. CADILAR GÜCÜNÜN TÜKENMESİNİ İSTİYORLARDI.
PLAN İŞE YARADI... KANATLILARA KİRLİ İŞLERİNİ YAPTIRDILAR VE ŞİMDİ DE BURAYA GELİYORLAR.
CRAA!
ÇOK KARARLI GÖRÜNÜYORLAR. ONLARI BU KADAR KIZDIRACAK NE YAPTIN?
DAĞLIK BİR BÖLGENİN SAKİNLERİNİ KORKUTAN ŞAMAN ANNELERİNİ ÖLDÜRDÜM...
BİLİYORUM, LEARIO... BUNU GENÇ CADININ GÖZLERİNDE GÖRDÜM.
SADEDE GELELİM Mİ ARTIK? DIŞARIDA ÜÇ TANE CADI VAR! EĞER GÜÇLERİNİ BİRLEŞTİRİRLERSE BİTERİZ!
GAYET İYİ BİLİYORUM...

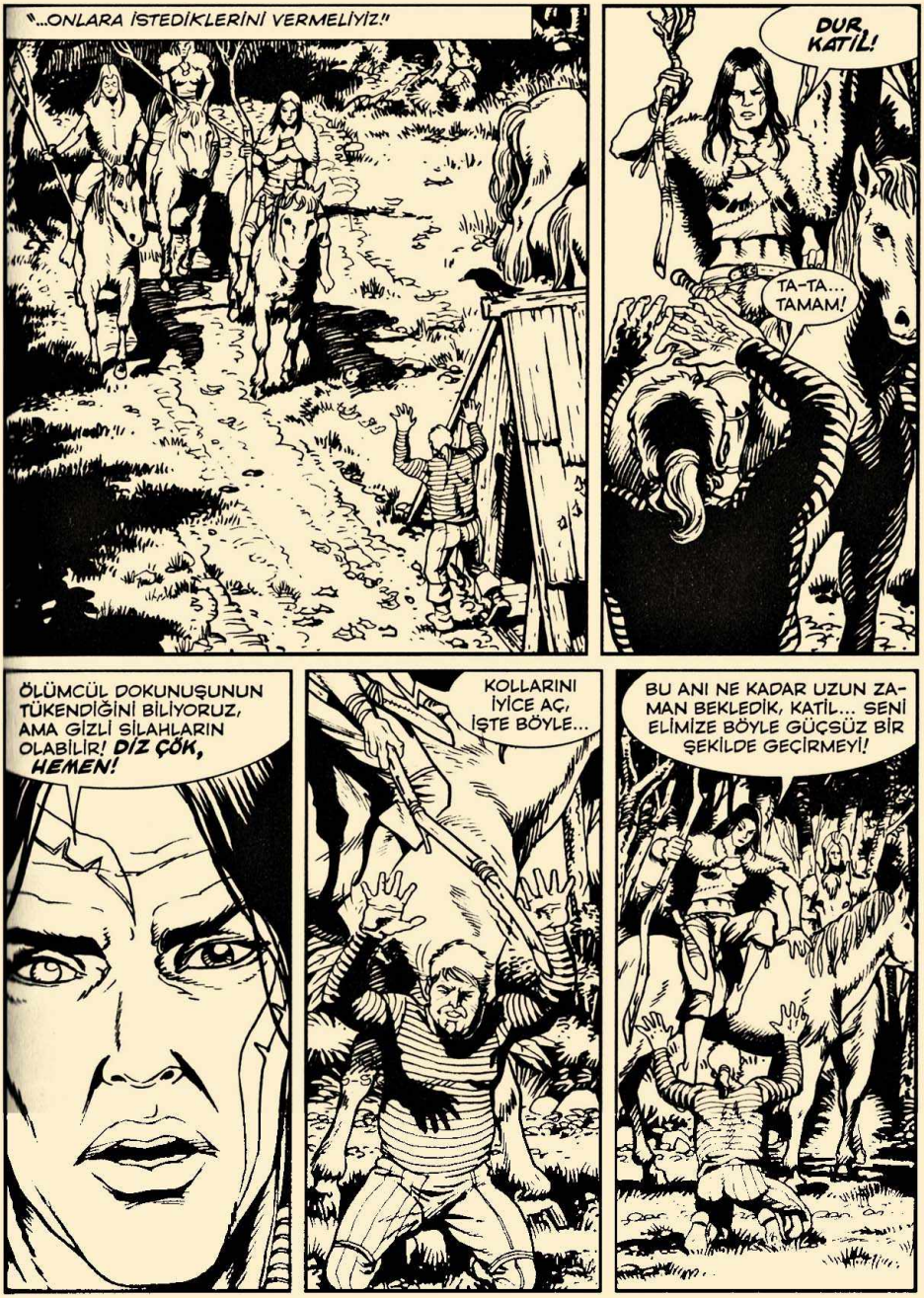
"...ONLARA İSTEDİKLERİNİ VERMELİYİZ!"
DUR, KATİL!
TA-TA... TAMAM!
ÖLÜMCÜL DOKUNUŞUNUN TÜKENDİĞİNİ BİLİYORUZ, AMA GİZLİ SİLAHLARIN OLABİLİR! DİZ ÇÖK, HEMEN!
KOLLARINI İYİCE AÇ, İŞTE BÖYLE...
BU ANI NE KADAR UZUN ZAMAN BEKLEDİK, KATİL... SENİ ELİMİZE BÖYLE GÜÇSÜZ BİR ŞEKİLDE GEÇİRMEYİ!

"ARKADAŞLARIN" NEREDE, KATİL? KIZ KARDEŞİMİZİ KAÇIRMAN İÇİN SANA YARDIM EDİP ÖLDÜRENLER?

KU-KULÜBENİN İÇİNDELER... AĞIR YARALILAR. KARGALARINIZ ONLARI KÖR ETTİ!

BİR DAKİKA... BEN... SÖYLEDİĞİNİN GERÇEK OLMADIĞINI HİSSEDİYORUM!

NE...? TUZAK BU!

WOOSH
WOOSH

HAYIIIRRR!
THUMP
CRASHH!
SALDIR!
YYYAAAAH!

MRRGH...
BİZİ BÜYÜYLE VURUYORLAR! HADİ, GMOR!
RAAAAAH!
TUMP
AH!
THUD
OURGH!

KARDEŞİM, ÇABUK! BENİMLE BİRLEŞ!
ARRGH!
TZK
IAN! GENÇ OLANI KAÇIYOR!
BIRAK GİTSİN! EĞER SAVAŞTAN KAÇMAK İSTİYORSA BENCE SAKINCASI YOK.
YAKINDA GÖRÜŞÜRÜZ, ROMEVARLO!
AH! SENİ KÜÇÜK YILAN...

IAN! HER ŞEY YOLUNDA MI?
SANIRIM EVET...
BU TAM ANLAMIYLA CADI ÖPÜCÜĞÜNE BENZİYOR!
BU NE, BAŞKA BİR BÜYÜ MÜ?
DAHA ÇOK BİR ÖLÜM YA DA AŞK VAADİ DİYEBİLİRİZ... TAMAMEN SENİ DAMGALAYAN CADIYA BAĞLI...
ŞİMDİ DAHA ACİL ŞEYLERLE İLGİLENELİM.
EVET... KÜÇÜK, SEVİMLİ KİRALIK KATİLİMİZLE!
BEN-BENDEN NE İSTİYORSUNUZ...?

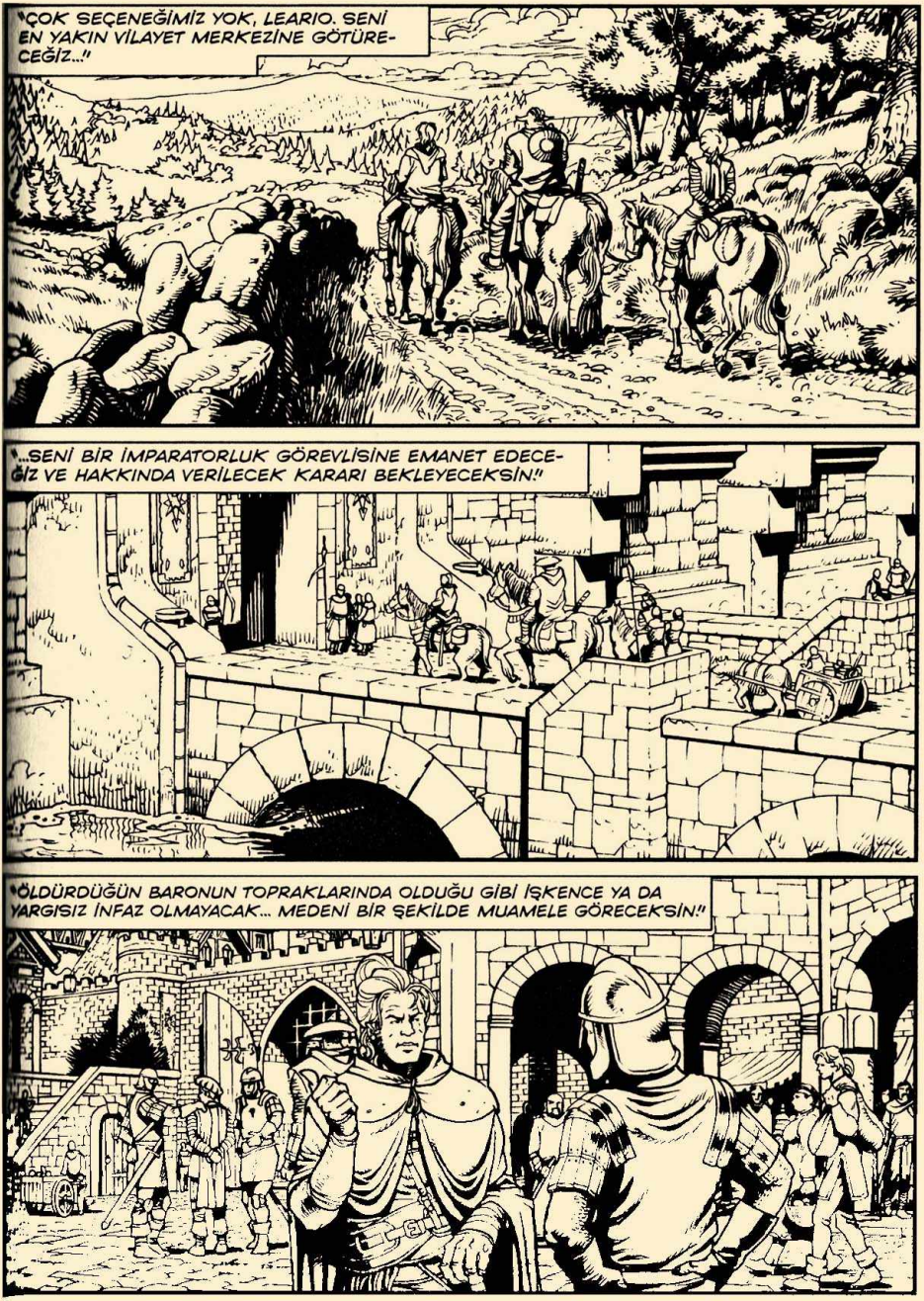
"ÇOK SEÇENEĞİMİZ YOK, LEARIO. SENİ EN YAKIN VİLAYET MERKEZİNE GÖTÜRECEĞİZ..."
"...SENİ BİR İMPARATORLUK GÖREVLİSİNE EMANET EDECEĞİZ VE HAKKINDA VERİLECEK KARARI BEKLEYECEKSİN!"
"ÖLDÜRDÜĞÜN BARONUN TOPRAKLARINDA OLDUĞU GİBİ İŞKENCE YA DA YARGISIZ İNFAZ OLMAYACAK... MEDENİ BİR ŞEKİLDE MUAMELE GÖRECEKSİN!"

SANA HAYATIMI BORÇLUYUM, LEARIO... BUNU UNUTMAYACAĞIM.
SEN DE BENİMKİNİ KURTARDIN. BANA BORÇLU DEĞİLSİN.
AMA SEN İMPARATORLUK DEREBEYİ BİR BARONU ÖLDÜRDÜN VE BEN DE BİR İMPARATORLUK GÖREVLİSİYİM. GİTMENE İZİN VEREMEZDİM, ANLIYORSUN DEĞİL Mİ?
TABİİ Kİ ANLIYORUM, DOSTUM. BENİ BARONUN KIZINA TESLİM ETMEDİĞİN İÇİN TEŞEKKÜR EDERİM... CANLI CANLI DERİMİ YÜZERLERDİ!
ONU BURADA BIRAKMAK SENCE GÜVENLİ Mİ?
GEZİCİ ŞİFACI OLARAK EVİNE GÖTÜRMEYİ Mİ TERCİH EDERDİN?
ONU MUHAFIZ SUBAYINA TESLİM ETTİM. DİĞER MAHKÛMLARDAN AYRI BİR YERDE TUTACAKLAR VE BİRKAÇ GÜN SONRA MAHKEME İÇİN BAŞKENTE GÖTÜRECEKLER...

VAH, ZAVALLI LEARIO... BU SEFER NASIL KURTULACAKSIN BAKALIM?
ÖHÖ! ÖHÖ! ÖHÖ! SU... S-SU...
MUHAFIZ, BU ZAVALLI GERÇEKTEN KÖTÜ DURUMDA... ONA BİRAZ SU VEREMEZ MİSİNİZ?
ONDAN UZAK DUR, HASTALIĞI BULAŞICI... AYRICA BİR HIRSIZIN HAPİSTE YÜKSEK ATEŞTEN ÖLMESİ KİMSENİN UMURUNDA OLMAZ.

HEY, DOSTUM... BENİM SUYUMDAN AL BİRAZ.
ÖHÖ! ÖHÖ! BRRRR...
SA-SAĞ OL, YABANCI... ÖHÖ! ÖHÖ! ÇOK SAĞ OL...
KHA-KHAMELER SENDEN RAZI OLSUN. BEN... İNANILMAZ BU! KENDİMİ...
KENDİNİ ŞİMDİ DAHA İYİ HİSSEDİYORSUN... DEĞİL Mİ, DOSTUM?
Bölüm sonu

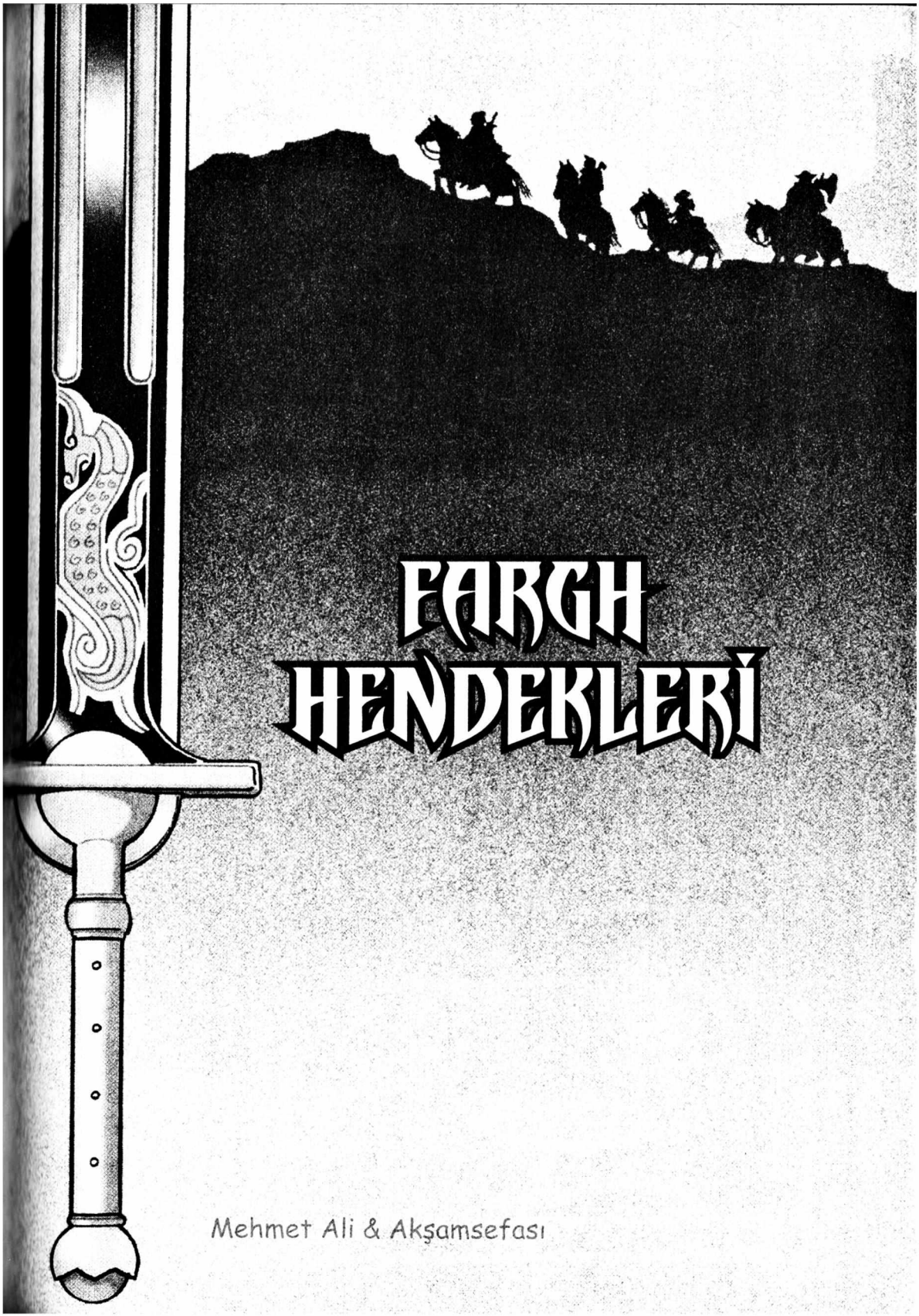
FARGH
HENDEKLERİ
Mehmet Ali & Akşamsefası

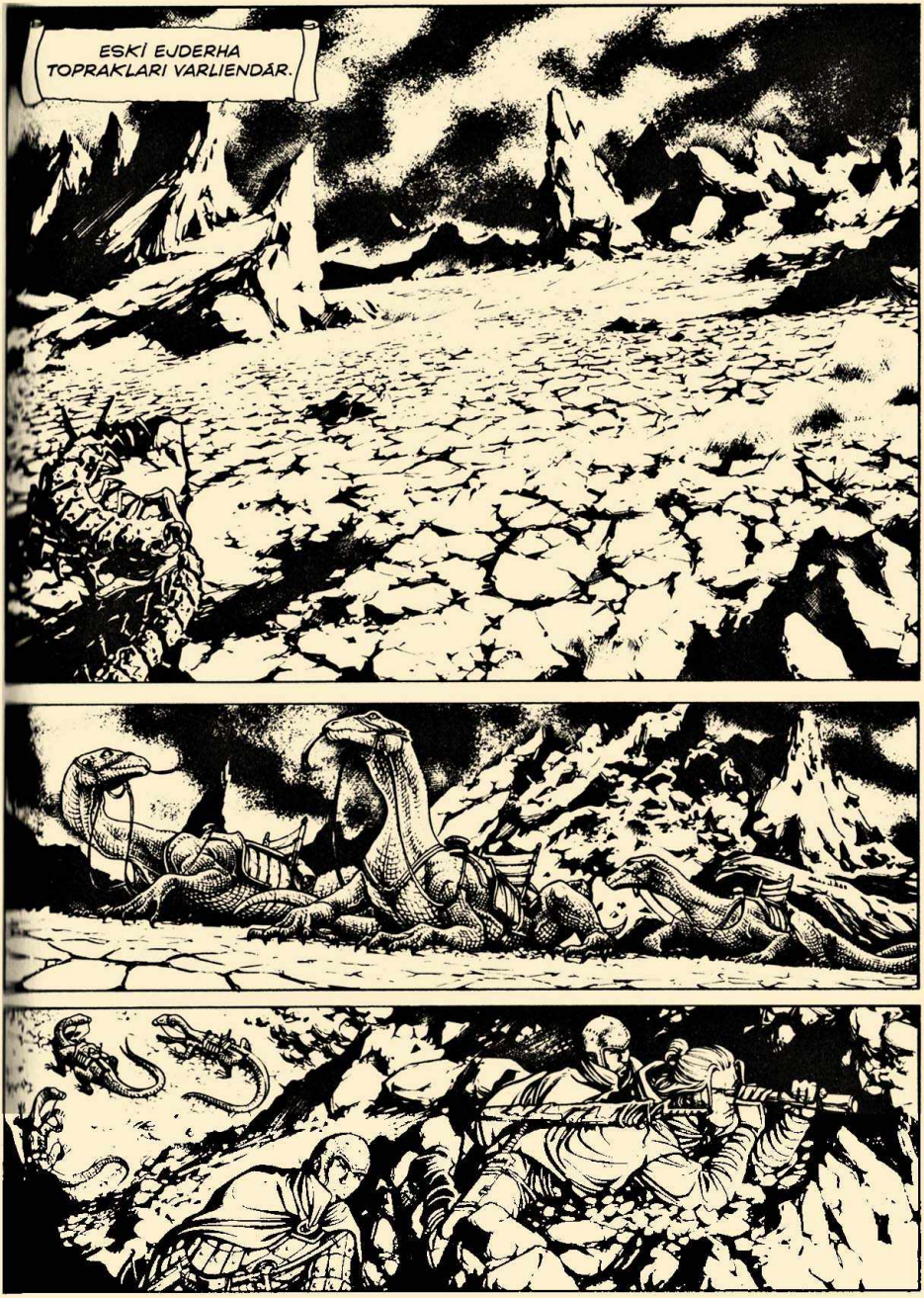
ESKİ EJDERHA TOPRAKLARI VARLIENDÂR.

KAÇ KİŞİLER ACABA? SEKİZ YÜZ... BELKİ DE DOKUZ YÜZ. BU MESAFEDEN SEÇMEK ZOR...

"...DONUKLAR."

THUP THUMP THUP

NELER OLUYOR...?
BİLMİYORUM, HİÇBİR ŞEY GÖREMİYORUM...
SESSİZ OLUN! NEFES BİLE ALMAYIN.
SIKINTILARINI ANLIYORUM, AMA HİÇ SES ÇIKARMAMALARI HAYATİ ÖNEM TAŞIYOR.
KALENİN ÖTESİNDEKİ BAŞKA BİR BİRLİKTENİZ VE BİZİ FARK EDERLERSE HİÇ KİMSE YARDIMIMIZA GELEMEZ.
FRUMMP

DURDULAR... **HEPSİ AYNI ANDA!**

NELER OLUYOR? DURDULAR MI...?

SİPERDE KALIN!

"BİR ŞEY DİKKATLERİNİ ÇEKTİ..."

ŞU TARAFTA, UFUK ÇİZGİSİNDE... **FARGHLAR!**

"KOCAMAN BİR SÜRÜ!"

RRUUUUMMMMBLEEEE

NEDEN ORADA KAZIK GİBİ DİKİLİYORLAR? LANET OLSUN... BEN ARTIK DAYANAMIYORUM...
THUD
SUS!
MFFH...
BU ASKERLER KENDİLERİNİ KONTROL ETMEYİ BECEREMİYORLAR... İŞTE BU YÜZDEN DE PEK ÇOK DEVRİYE SİPERE BİR DAHA GERİ DÖNEMİYOR.
SÜRÜ YAKLAŞIYOR... BU İYİYE İŞARET.
TIK
TAK
TIK
ORDU YENİDEN HAREKETE GEÇTİ... DONUKLAR SAVAŞTAN VAZ GEÇMİYORLAR.

"İŞTE SIRANIN ARKASINDA İLERLEYEN KADINLAR VE ÇOCUKLAR..."
?
FTUM

MRRRROUMMMM
MRRRROUMMMM
MRRRROUMMMM
MRRRROUMMMM
BİZİ FARK ETTİLER!
HEMEN SAURALARA! ÇABUK!
FFRUSH!
KAYBEDECEK BİR SANİYE BİLE YOK, TEPEMİZE BİNERLER!
FRUSH
THUMP

DONUKLARIN GÖZLERİ IŞIĞA KARŞI ÇOK HASSASTIR... BU ONLARI OYALAR!

TCHIK

TCHIK

FRRSH

WHAAM

HADİ! KALEYE!

FHOOOMM

CROUUUKK

FHOP FHOMP
FHOUP
TEHLİKEYİ ATLATTIK MI, YÜZBAŞIM?
YAVAŞLAMAYIN SAKIN!
DONUKLAR KOLAY KOLAY PES ETMEZLER... ONLARI İYİ TANIRIM!
!
GROOUK
THUMP

PEŞİMİZ-DELER...
...NASIL OLUYOR DA BU KADAR HIZLI KOŞABİLİYORLAR?!!
THUMP THUMP THUMP
THUMP THUMP THUMP
THUMP
YÖN DEĞİŞTİ-RECEĞİZ, HAZIR OLUN!
THUMP
THUMP THUMP

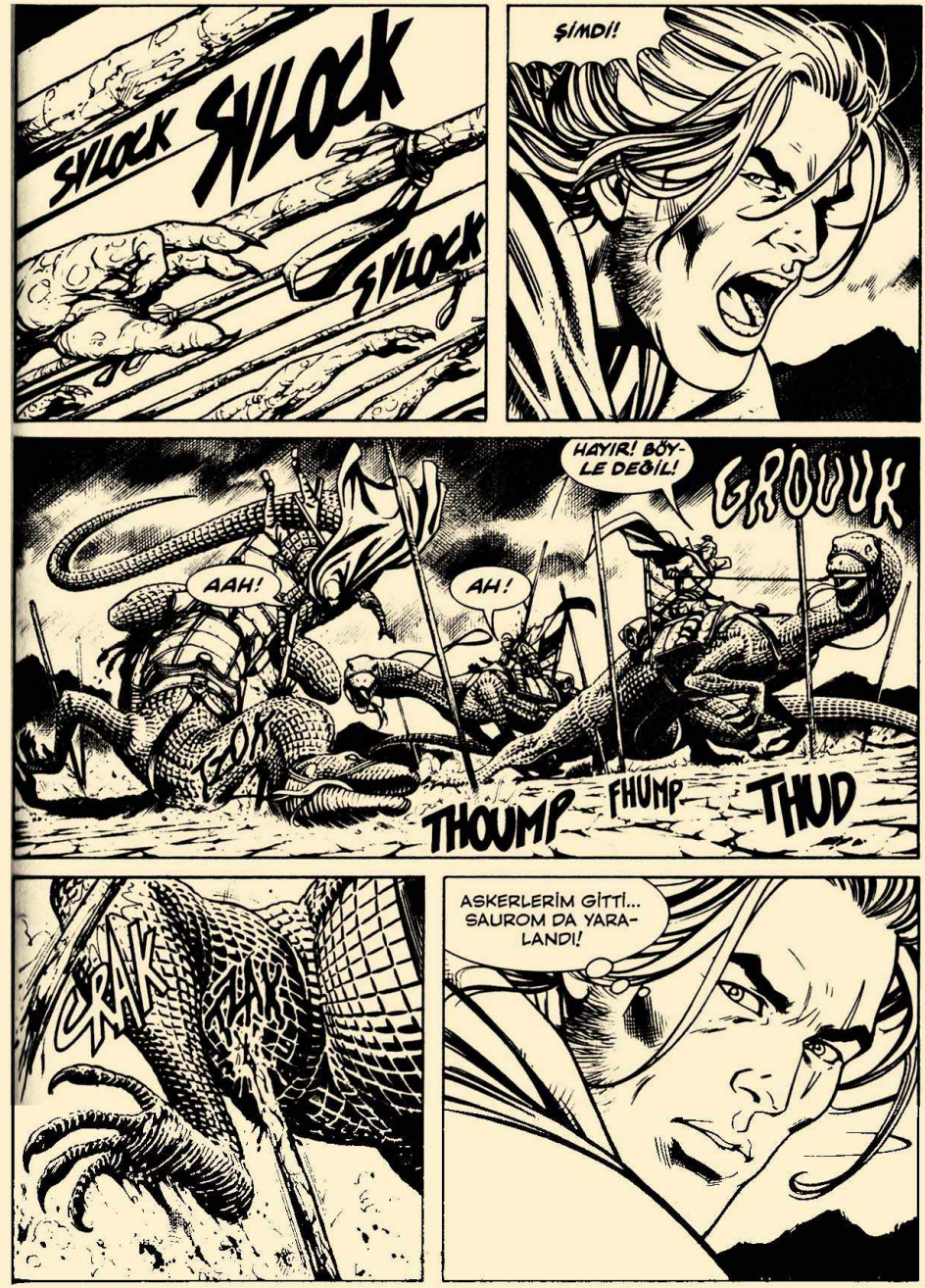
SYLOCK
SYLOCK
SYLOCK
ŞİMDİ!
HAYIR! BÖYLE DEĞİL!
GROUUK
AAH!
AH!
THOUMP
FHUMP
THUD
CRAK
ASKERLERİM GİTTİ... SAUROM DA YARALANDI!

YAVAŞLAMAYA BAŞLADI BİLE VE DONUKLAR MESAFEYİ KAPATIYORLAR.
GROUK GROUK
BEKLEMENİN BİR ANLAMI YOK... İNİSİYATİFİ ELE ALMAK DAHA İYİ OLACAK.
EĞER SAYILARI FAZLA DEĞİLSE PAÇAYI YIRTMA ŞANSIM HÂLÂ VAR.
İŞTE ORADALAR... DİĞERLERİ ASKERLERİ VE SAUROLARI ÖLDÜRMEK İÇİN DURMUŞ OLMALILAR.
ACELE ETMELERİ LAZIM... KUM SOLUCANLARI KAN KOKUSUNU MİLLERCE UZAKTAN BİLE ALIRLAR!
GROUK

UMARIM KIZ KARDEŞİMİN VERDİĞİ BU ZIMBIRTI İŞE YARAR. ATEŞLİ SİLAH KULLANIMI YASAKLARININ CANI CEHENNEME!
SALDIRMAK ÜZERELER... ZORLU BİR ÇARPIŞMA OLACAK!
FZOK FZOK
CRACK
TCHOK
THUD
THUMP
KHAME ADWERTE... KIL PAYIYLA!
ŞUNLARIN SAYISINI BİRAZ AZALTALIM...
FHOUM

THUMP
BWAAM
THUD
FHOOUM
CRANK
SKANK
RAAAH!
KCHOK
TZAK
WHOOSH

ESKİ İZCİ IAN... BU SEFER DE PAÇAYI YIRTTIN.

KALE ÇOK UZAKTA DEĞİL... AŞAĞI YUKARI BİR SAATLİK YÜRÜME MESAFESİNDE.

AMA... BU GÜRÜLTÜ DE NE? GÖRÜNDÜĞÜ GİBİ OLMAYABİLİR!
RUUMBLE

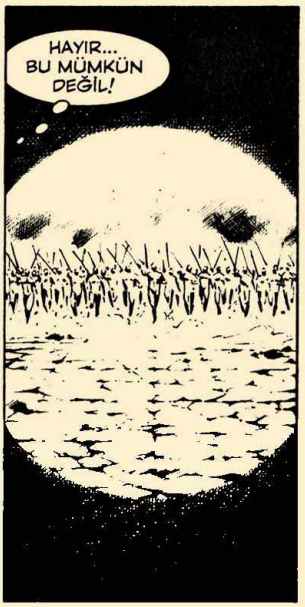
HAYIR... BU MÜMKÜN DEĞİL!

TÜM DONUK ORDUSU BURAYA DOĞRU İLERLİYOR!
KIZIL MUHAFIZLARI UYARMALIYIM! KALEDE KİMSE BU DENLİ BÜYÜK BİR SALDIRI BEKLEMİYOR!
TEK BİR ATIŞ HAKKIM VAR...
FHOOOOM
EĞER GÖRDÜLERSE İŞARET FİŞEĞİ HABERİ İLK GARNİZONA KADAR GÖTÜRECEKTİR.

NİHAYET KALE... ŞİMDİ DUVARLARIN ALTINDA RESMİ BİR GÖREVLİ OLDUĞU KONUSUNDA UYARIDA BULUNAYIM...
WHOOON
HİÇBİR ŞEY GÖZÜKMÜYOR... DONUKLAR DURDULAR, AMA NEREDE?
İŞTE MERDİVENLER...
CLANK
CLANK
HADİ, IAN... YAPABİLİRSİN!

ŞILOK ŞILOK
AH, HAYIR... ŞİMDİ DEĞİL!
WIISH
TOK
TOK
TOK
TAK
OUFFH!
TUMP
KOLUMU OYNATAMIYORUM... SAVUNMASIZ DURUMDAYIM!

AFERİN SİZE, BİRAZ IŞIK OLSUN.
WHOOM
İŞTE ORADALAR... TÜM ORDU!
WROOOSSH
FRUSSH
TOK
DUVAR TİTRİYOR... BELKİ DE HER ŞEY BİTMEMİŞTİR...
KTOK

CLANK
"TOPLARI HAZIRLIYORLAR!"
BRAAAT
SHRAAAAAAP
WROOOOOOOOSSSHHH

NE FECİ BİR KIYIM... AMA BU, BU YARATIKLARI DURDURMAYA YETMEYECEKTİR!
CLINK
CLANK
?
CLINK
CLANK
FRRRR
MMRGH!

CLUNK
ARRGH!
YAKALADIK ONU! YUKARI ÇEKİN, HADİ!
OK
ÇEKİN ŞUNU, HA GAYRET!
THUD
ATEŞ SERBEST!
BRAAT

VARLIEDARTO...
HAYIR... HAYIR.
VARLIEDARTO, SEN BENİ ÖLDÜRDÜN.
E-EVET... HATIRLIYORUM... EJDERHALARIN MEZARINDA!
EVET, VARLIEDARTO... BENİ ÖLDÜRDÜN...
...VE KANIMI İÇTİN!

RUHUMU AYRI TUTAN ZİNCİRLERİ KOPARDIN, VARLIEDARTO...
HAYATIMI ALDIN, AMA RUHUMU SERBEST BIRAKTIN.
BEN... HATIRLIYORUM. SENİN DOĞRUDAN KALBİME SESLENDİĞİNİ DUYDUM.
EVET, VARLIEDARTO... ŞİMDİ RUHLARIMIZ BİRBİRİNE YAKIN... SEN BENİ DUYUYORSUN...

"TIPKI DÜNYANIN DİĞER TARAFINDA YAŞAYAN KARDEŞLERİMİ DUYDUĞUN GİBİ."
OH...
?
GÜNAYDIN, YÜZBAŞI, BİZİ ENDİŞELENDİRDİNİZ.
EVET... FIRINDA PİŞEN BİR DOMUZ GİBİ TER İÇİNDE, BİR SONRAKİ DOLUNAYA KADAR HORLAMAYA DEVAM EDECEKSİN SANDIK!
YAVAŞ KALKIN, YÜZBAŞI... NEREDEYSE BEŞ GÜN ATEŞLER İÇİNDE YATTINIZ!

SENİ TON BALIĞI GİBİ AĞA DÜŞÜRDÜKLERİNİ DUYDUM! AL, İÇ ŞUNU.
OH, SAĞ OL!

ONUN DURUMUNDAYKEN ALKOL ALINMASININ UYGUN OLMADIĞINI DÜŞÜNÜYORUM!
MERAK ETME, TAISHA, BU SIRADAN BİR İÇKİ DEĞİL.

MMH... AYNEN ÖYLE! LEOCANİD CİĞERİ TONİĞİ HERHANGİ BİR İLAÇTAN DAHA İYİDİR.

EMİNİM ARKADAŞINIZ SİZİ NASIL "TEDAVİ EDECEĞİNİ" BİLİYORDUR, YÜZBAŞI. SİZİ BAŞBAŞA BIRAKAYIM.

BANA KIYAFETLERİMİ VER, GMOR... UNNH!
NE YAPMAYI DÜŞÜNÜYORSUN, DÜMBÜK?

İYİYİM. GERÇEKTEN... AMA GARNİZON KOMUTANIYLA KONUŞMAM LAZIM... HEM DE HEMEN!

BU UCU BUCAĞI OLMAYAN ISSIZ, GÜNEŞSİZ VE SİS DOLU YERİ HER GÖRDÜĞÜMDE YÜREĞİM SIKIŞIYOR, GMOR.
BUNU BANA MI SÖYLÜYORSUN, KARDEŞİM... BİZ ORKLAR AÇIK ALANLARA TAHAMMÜL EDEMEYİZ.
EVET, SENİ DE BURALARA KADAR SÜRÜKLEDİĞİM İÇİN ÜZGÜNÜM.

İŞ İŞTİR, IAN. YAŞLI BİR BÜYÜCÜ EJDERHA TOPRAKLARI'NDA KAYBOLDU VE SEN ONDAN KALANLARI TELAFİ ETMEK İÇİN ONUN YERİNİ ALDIN.
VE BEN ARENTEL'LE ADAMLARINI BULAMAMAKLA KALMADIM, DEVRİYELERİMİ DE KAYBETTİM! BU TOPRAKLARIN LANETİ BU... BENİM LANETİM!
SEN BU LANET OLASI ÇÖLÜN BİR ZAMANLAR GÜR ORMANLARLA VE ELFLERLE KONUŞAN EJDERHALARLA DOLU OLDUĞUNU MU SANIYORSUN? HADİ ORDAN...
AMA AYNEN ÖYLEYDİ, GMOR... ABOMINIILER GELMEDEN ÖNCE ÖYLEYDİ...
PÖH! EJDERHALAR VE ABOMINIILER ARTIK YOKLAR... BUNA KARŞILIK BURASI DONUKLARLA DOLU. O PİÇLER SANA SALDIRDIKLARINDA YANINDA OLAMADIĞIM İÇİN ÜZGÜNÜM!

BENİMKİ HIZLA YAPILMASI GEREKEN BİR KEŞİF GEZİSİYDİ. SENİN O KOCA KIÇIN BİZİ OLSA OLSA YAVAŞLATIRDI.
BENİ GÖREVDEN MUAF KILAN KUDRETLİ KIÇIMA TEŞEKKÜR EDERİM. O YARATIKLARLA BİR KERE DAHA KARŞILAŞMAK İSTEMEM!
PAFF
KOMUTAN NERELERE KAYBOLDU? EN AZ BİR SAATTİR BURADA RÜZGÂRIN ALTINDA BEKLİYORUZ!
KIZIL MUHAFIZLAR! ÜSTLERİNİZ NEREDE...?
SAĞIR MISINIZ, ASKERLER? BENİ DUYMADINIZ MI, YOKSA VARLIENDAR TOZU KULAKLARINIZI MI TIKADI?

DUYDUK, "YÜZBAŞI"... SUBAYLAR GARNİZON KOMUTANIYLA BERABER KEŞİFTELER. HER DONUK SALDIRISINDAN SONRA YAPILAN OLAĞAN BİR KEŞİF... "YÜZBAŞI".

GÖZLEM KULESİ YAKINLARINDAN IŞIKLI BİR UYARI SİNYALİ ALDIK. BİRAZDAN BURADA OLURLAR... "YÜZBAŞI".

SEN ÜZERİNE ALINMA, IAN... BENİM VARLIĞIMDAN DOLAYI TERS DAVRANIYORLAR. KALEDE BİR ORK OLMASINA ALIŞIK DEĞİLLER.

ONLARIN GÖZÜNDE BENLE SAVAŞMALARI GEREKEN HAYVANLAR ARASINDA PEK BİR FARK YOK.

TEŞEKKÜRLER, GMOR, SEN GERÇEK BİR DOSTSUN... AMA BEN ONLARIN BU SOĞUKLUĞUNUN SEBEBİNİ GAYET İYİ BİLİYORUM. ARKADAŞLARININ ÖLÜMÜNDEN BENİ SORUMLU TUTUYORLAR VE TAMAMEN HAKSIZ DA SAYILMAZLAR. DEVRİYENİN BAŞINDA BEN VARDIM VE YALNIZ DÖNDÜM.
VE BU İLK KEZ OLMUYOR, YÜZBAŞIM... DEĞİL Mİ?
HER ZAMAN SÖYLERİM, EĞER BİR SUBAY BİR KERE HATA YAPARSA ONU AFFETMEK GEREKİR. AMA İKİ KERE YAPARSA YARGILANMALI!
TANIŞIYOR MUYUZ, ÇAVUŞ?
HAYIR, YÜZBAŞIM... AMA BURADAKİ HERKES BEŞİNCİ DOLUNAY KATLİAMINI HATIRLIYOR.

İMPARATORLUK AKINCILARINA SİZ KOMUTA EDİYORDUNUZ... O ZAMAN DA BİR KEŞİF GÖREVİNE GİDİP YİNE TEK BAŞINIZA DÖNMÜŞTÜNÜZ.
AH, HAYIR... ASLINDA TEK BAŞINA DEĞİL. YANINIZDA BİRİNİ DAHA SAĞSALİM GERİ GETİRMİŞTİNİZ.. YANLIŞ HATIRLAMIYORSAM KIZ KARDEŞİNİZİ.
BU OLAYDAN DOLAYI YARGILANDIM... VE BERAAT ETTİM, EĞER YANLIŞ HATIRLAMIYORSANIZ...
EVET... "YÜKSEK MEVKİLERDE ARKADAŞLARI OLAN İNSAN ŞANSLIDIR".
NE DEMEK İSTİYORSANIZ BİR AN ÖNCE SÖYLEYİN, ÇAVUŞ!
BİR ŞEY DEMEK İSTEMİYORUM! O GÜN ÇOK ARKADAŞIMI KAYBETTİM BEN!

HEY, KIZIL DÖNLÜ!
IAN BİR ASKER VE KURALLARA UYMAKLA YÜKÜMLÜ... AMA BEN SENİ TUTUP YERE ÇALIP, SONRA DA BİR TEKMEYLE UÇURABİLİRİM.
BUNU HEPİMİZE YAPMAN GEREKİR, LEŞ KOKULU ORK!
BEYLER, BUNUN ADINA "BİR ORKU DOMUZLARI ÖLDÜRMEYE DAVET ETMEK" DENİR!

MERAK ETME, IAN... BİR SANİYEDE HALLEDERİM.
FFFHHHIIIII
ŞÖVALYELER GELİYOR!
İŞTE KOMUTAN... TAM ZAMANINDA!
FFFHHHIIIII
YERLERİNİZE, HADİ!
UCUZ KURTULDUNUZ, "KIZIL DONLULAR"...

GÖRÜYORUM Kİ TOPARLANMIŞSINIZ, YÜZBAŞI. DONUK ORDUSUNDAN KURTULDUĞUNUZ İÇİN ÇOK ŞANSLISINIZ...
...ÜZÜLEREK SÖYLÜYORUM, DEVRİYE ARKADAŞLARINIZ SİZİN KADAR ŞANSLI OLAMADI.
SİZİNLE GÖRÜŞMEM LAZIM, KOMUTAN. ACİL OLARAK! VE GÖREVİM İÇİN SON DERECE ÖNEMLİ.
"...ZATEN ÇOK ZAMAN KAYBETTİK!"

BANA ÖYLE GELİYOR Kİ GÖREVİNİZ BAŞARISIZLIKLA SONUÇLANMIŞ, YÜZBAŞI. KAYIPLARDAN HİÇ İZ YOK. DAHA NE İSTİYORSUNUZ?

ARAŞTIRMALARIN TEKRAR YAPILMASINI, KOMUTAN. DONUKLARIN GARİP ŞEKİLDE DAVRANDIKLARINI GÖZLEMLEDİM. BU DA BANA KAYBOLANLARIN HÂLÂ HAYATTA OLDUKLARINI DÜŞÜNDÜRÜYOR.

ORADA DURUN, YÜZBAŞI. LURESINDO VE KORUMALARININ ETRAFTAKİ KARA ORMANI KONTROL ETMEK İÇİN EJDERHALARIN MEZARINA GİTMELERİ GEREKİYORDU. AMA YAKLAŞIK BİR AYDIR KENDİLERİNDEN HABER ALINAMIYOR. DEMEK Kİ DONUKLAR TARAFINDAN YAKALANDILAR VE O CANAVARLAR ESİR ALMAZ...

...SİZ BUNU BENDEN DAHA İYİ BİLİRSİNİZ.
EVET... NE DEMEK İSTEDİĞİNİZİ ANLIYORUM, KOMUTAN.

BENİ YANLIŞ ANLAMAYIN. SİZİ BECERİKSİZLİKLE SUÇLAMIYORUM. SİZİN, BİRLİĞİN İNANDIĞI GİBİ, UĞURSUZLUK GETİRDİĞİNİZİ DE DÜŞÜNECEK KADAR CAHİL DEĞİLİM.

KAYBOLANLARI CANLI BULMA ŞANSIMIZ OLMADIĞINI SÖYLÜYORUM SADECE. HEM AYRICA, ŞU AN SURLAR BOYUNCA SIRALANMIŞ FARKLI DONUK ORDULARI VAR.
KISA SÜRE İÇİNDE TOPLU BİR SALDIRI BEKLİYORUM... KALEDEKİ HER ADAMA İHTİYACIM VAR. AYRICA ARCENDÄRT'TAN DA TAKVİYE KUVVET BEKLİYORUM.
İZİN VERİN DE SİZE HARİTADA BİR ŞEY GÖSTEREYİM, KOMUTAN... DONUKLARLA SAVAŞTIĞIMIZ İKİ SEFERDE DE HAREKETLERİNDE BİR GARİPLİK SEZDİM, BİRİ BU NOKTADA, DİĞERİ BURADA.
AYNI ORDUNUN SANKİ ETRAFI BELİRLİ BİR NOKTADA KONTROL EDİYORMUŞ GİBİ GENİŞ BİR ALANDA GEZİNDİĞİNİ VE AYNI GÜN İÇİNDE GERİ DÖNDÜĞÜNÜ DÜŞÜNÜYORUM...
...SANKİ BİRİSİNİN KAÇMASINI ENGELLEMEK İSTİYORLAR GİBİ... BELKİ LURESINDO'NUN BİZZAT KENDİSİNİN YA DA ADAMLARININ.

BAŞTA DONUKLARIN FARGHLARI KOVALAMAK İÇİN BÖYLE HAREKET ETTİKLERİNİ DÜŞÜNDÜM, AMA SONRA BENİ SURLARIN ALTINA KADAR TAKİP ETTİLER VE BU DA BENİ BİR ŞEYLER SAKLAMAK İSTEDİKLERİNE İNANDIRDI. LURESINDO'YU BİRKAÇ YERDEN BLOKE ETTİLER VE ONA YARDIM ETMEMİZİ ENGELLEMEK İSTİYORLAR.

NEREDE BLOKE ETTİKLERİNİ DÜŞÜNÜYORSUNUZ, YÜZBAŞI? BU BÖLGEDE SIĞINILACAK YER YOK... SURLARDAN EJDERHALARIN MEZARLARINA KADAR HER ŞEY MASA GİBİ DÜMDÜZDÜR.

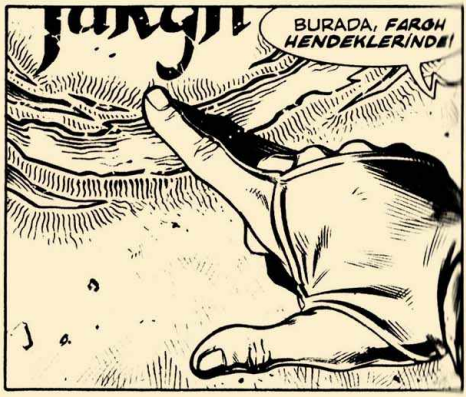
BURADA, FARGH HENDEKLERİNDE!

"...VARLIENDAR OVASINA AÇILAN, KALIN DERİLİ DEV HAYVANLARIN ÖLMEK İÇİN GİTTİKLERİ VE ÖLÜNCE KUM SOLUCANLARI TARAFINDAN ETLERİNİN YENDİĞİ DERİN KIRGIBAYIRLAR."

LURESINDO'NUN VE MAHİYETİNDEKİLERİN SIĞINACAK BİR YER BULDUKLARINI VE DONUKLARIN GERİ DÖNÜŞ YOLLARINI KESTİKLERİNİ DÜŞÜNÜYORUM.
ŞİMDİ BANA SÖYLEYİN, YÜZBAŞI... BU VARSAYIMINIZI DOĞRULAYACAK KANITLARINIZ VAR MI?
SADECE BU İNSANLARI TANIYOR OLMAM... VE İÇGÜDÜM.
SİZİ TAKDİR EDİYORUM VE SAYGI DUYUYORUM, IAN ARANILL... AMA SADECE İÇGÜDÜNÜZE DAYANARAK BAŞKA ADAMLARI RİSKE ATAMAM.
İZNİNİZLE, EFENDİM!
NE VAR?
BİR ATMACA ŞİMDİ BUNU GETİRDİ, EFENDİM.

TEKNOKRATLARIN SEMBOLÜ BU... SİZİ UYARIYORUM, YÜZBAŞI, OTORİTEMİ ÇİĞNEYENLERE TAHAMMÜLÜM YOKTUR!
BUNUN HAKKINDA EN UFAK BİR FİKRİM YOK, KOMUTAN... SEN BİLİYOR MUSUN, GMOR?
ŞEY, KİŞİSEL OLARAK İNİSİYATİFİ ELE ALDIM DİYELİM...
FARGH HENDEKLERİNDE KAYBOLAN BÜYÜCÜLERİ SAYIKLIYORDUN, BEN DE İŞARET FENERLERİ ARACILIĞIYLA MYRVA'YLA BAĞLANTI KURMAYA KARAR VERDİM.
BU NE, YÜZBAŞI? NOTTA BUNUN LURESİNDOLARIN EMRİYLE ÜRETİLDİĞİ YAZIYOR.
4NK
HİÇBİR FİKRİM YOK, KOMUTAN... AMA YANIMDAKİ KRİSTALLERİ KULLANARAK DERHAL ÖĞRENEBİLİRİM...

"İLETİŞİM SAĞLAYICILARI" KULLANMAYALI EPEY BİR ZAMAN OLDU... UMARIM HER ŞEY YOLUNDA GİDER.
İŞTE... AKTİVE OLMAK ÜZERELER.
BRRRRMMMM
HIMM... NE GÜZEL BİR YULAF ÇORBASI! SLURP! SLURP!
ŞEY... ALBEN, SEN MİSİN?
HE HE...
IAN? LANET OLSUN! SANA VERDİĞİM KRİSTALLERİ Mİ AKTİVE ETTİN?

AMA BU BÖYLE OLMAZ Kİ... SANA ÖĞRETTİKLERİMİ HATIRLAMIYOR MUSUN?
Hİ! Hİ! Hİ! ZAVALLI İHTİYARCIK ÇORBA İÇİYORMUŞ... PFFFH...
GMOR, LÜTFEN...
ÖNCE BİRBİRLERİNE SÜRTEREK BİRAZ GÜRÜLTÜ ÇIKARMALISIN, GÖRDÜN MÜ? BÖYLECE KARŞIDAKİNİ UYARIR VE... TOPARLANMASI İÇİN ZAMAN VERMİŞ OLURSUN!
CLINK
CLINK
ÖZÜR DİLERİM, DOSTUM... BİRAZ HAMLAMIŞIM.
NEYSE! ZAMAN KAYBETMEYELİM, KRİSTALLER ÇOK ÇABUK TÜKENİR.
GMOR SEN ATEŞLİYKEN SAYIKLADIKLARINI DEŞİFRE ETMEYİ BAŞARDI. ARENTÊL'İN HAYATTA OLDUĞUNU VE FARGH HENDEKLERİNE SIĞINDIĞINI MI DÜŞÜNÜYORSUN? EĞER ÖYLEYSE, HÂLÂ AZ DA OLSA UMUDUMUZ VAR DEMEKTİR... MYRVA SANA İŞARETLEYİCİ YOLLAMAKLA İYİ YAPMIŞ.

EĞER LURESINDO'YA EŞLİK EDEN RAHİBE HÂLÂ HAYATTAYSA ANA RAHİBELERİN KULLANDIĞI BİR SAPTAYICI MEKANİZMASINI AKTİVE ETMİŞ DEMEKTİR.
ONU SAPTAYABİLMEN İÇİN YAKINLARINDA OLMAN VE İŞARETLEYİCİYİ TOPRAĞA DİKMEN LAZIM. ŞİMDİ İSE TELESKOPİK ÇUBUĞU UZATARAK ONU AKTİVE ET...
EĞER PUSULANIN KADRANINDAKİ ZİRKONLAR AYDINLANIRSA DÜZENLEYİCİ AKTİF VE LURESINDO HÂLÂ HAYATTA DEMEKTİR.
KADRAN AYDINLANDI!
HAKLIYMIŞSINIZ, YÜZBAŞI. AZ DA OLSA BİR UMUDUMUZ HÂLÂ VAR.

YİRMİ FİT KALDIRIN.
HA GAYRET!
CREAK
WOOOOOSSSHHH
WHOOOOSSSHHH
WOOOOSSSHH
CREAK
DÜŞÜNDÜĞÜM GİBİ... DONUK ORDUSU BİZİMLE HENDEKLERİN ARASINDA YARIM AY BİÇİMİNDE KONUŞLANMIŞLAR.

WHOOOOOOSH!!
KAÇ KERE GEÇTİĞİMİN BİR ÖNEMİ YOK, SURLARIN GENİŞLİĞİ BENİ HER SEFERİNDE SOLUKSUZ BIRAKIYOR...
EJDERHALAR BÜYÜK YASAĞI KENDİ KANLARIYLA MÜHÜRLEDİKTEN SONRA... İNŞA ETMEK İÇİN KAÇ ADAM GEREKTİ, KİMSE KESİN OLARAK BİLMİYOR...
BU SURLAR ERONDÂR'I DONUK ORDULARININ ACIMASIZLIĞINDAN... VE ONLARA KARANLIKLAR DÜNYASINDAN HAKİM OLAN SAHİPLERİNDEN KORUYAN TEK BARİYER.
WHOOSH
İNELİM!
HEMEN!

WOOOOSSSSHHH
ÇEKİN, HADİ!
CREAK
KUŞ GİBİ UÇMAYI BİTİRDİN Mİ?
NE DİYORSUN, SOĞUKTAN DONDUM!
MMH... SICACIK. SOĞUK HAVA YUKARIDA İLİKLERİME KADAR İŞLEDİ!
KOMUTAN... ŞAŞIRTMA TAKTİĞİYLE DONUKLARIN ETRAFINI SARABİLECEĞİMİZİ DÜŞÜNÜYORUM.
NASIL İSTERSENİZ, YÜZBAŞI, AMA SİZE BEŞ SAURODAN FAZLA VEREMEM... ELİMİZDE SON KALANLAR O KADAR.

"...BİZE O KADARI DA YETER..."
FFRRRRSSSSSHK!!
CLANK CLANK CLANK
THUMP
THUMP

DONUKLARIN KIZIL MUHAFIZLARIN ŞAŞIRTICI HAMLELERİYLE DİKKATLERİ DAĞILIRSA ANCAK O ZAMAN BAŞARABİLİRİZ.
UÇAN BULUTLAR HAVALANIYOR.
FHOUM FHOUM FHOUM

YİRMİ FİT DAHA İN, GEMİYİ BİRAZ YAKLAŞTIRALIM.
SLOK
SLOK
THUD
THUMP
SHHWH
YUTTULAR. İRTİFAYI KORU VE BU ŞEKİLDE DEVAM ET.

NE TARAFA GİDİYORUZ, IAN? BU HENDEKLER UÇSUZ BUCAKSIZ!
ALBEN'İN HEDEFLEYİCİSİNİ KULLANALIM.

GÖNÜLLÜ OLMAN BENİ ŞAŞIRTTI, TAISHA... KALEDE HERKES BENİM UĞURSUZLUK GETİRDİĞİME İNANIYOR.

SİZE ATTIĞIM DİKİŞLER DAYANACAK MI EMİN OLMAK ZORUNDAYIM, YÜZBAŞI... ASKERİ DOKTORUN GÖREVİ BU.

*ANTİK DİLDE "DRAGONERO".

İŞTE! YANDI...
NASIL ÇALIŞTIĞINI ANLADIN, DEĞİL Mİ?
ANLAŞILMAYACAK NE VAR? İBRENİN GÖSTERDİĞİ YÖN TAKİP EDİLECEK... SANIRIM.
ŞU TARAFA... BİR MİL İLERLEYİP SONRA DA YENİDEN SAPTAMA YAPACAĞIZ.
"ACELE ETMELİYİZ... BİRAZDAN ETRAF ZİFİRİ KARANLIK OLACAK!"
İBRE HAREKET ETMEYE DEVAM EDİYOR. GELDİK, BURASI... AŞAĞI İNMEMİZ LAZIM... HALATLARI ÇIKAR...

NEDEN SANA EMRETTİĞİM GİBİ YUKARIDA MUHAFIZLARIN YANINDA KALMADIN?
BÜTÜN BUNLARI KAÇIRAYIM MI?
SENCE, YÜZBAŞI, BEN HENDEKLERE KADAR SIRF SAUROLARA BAKICILIK YAPMAK İÇİN GELİR MİYİM? UNUT BUNU!
NE DEMİŞTİM SANA? "DONUKLAR, SOLUCANLAR VE ATEŞLİ KIZIL"! ÜSTELİK TEHLİKE SIRASINA GÖRE DE SAYMIYORUM!
KES ŞUNU.
SOLUCANLAR BİZİ BULMADAN ÖNCE BİZİM KAYIPLARI GİDİP BULMAMIZ LAZIM.

LURESINDO VE ADAMLARI MUTLAKA BURALARDA BİR YERLERDE SAKLANIYORDUR. VARLIĞIMIZI BELLİ ETMELİYİZ...
AMA O ZAMAN SOLUCANLAR DA BURADA OLDUĞUMUZU ANLAMAZLAR MI?
WUUUUUH
KORKACAK BİR ŞEY YOK. MYRVA'NIN BANA VERDİĞİ BU ALET O CANAVARLARIN DUYAMAYACAKLARI BİR SES ÇIKARIYOR.
FRRSSH
?!
!
FRSSSH

DÜDÜĞÜN GERÇEKTEN ÇOK İŞE YARIYORMUŞ, TEKNOKRAT! NEYSE Kİ ÇOK TEHLİKELİ DURMUYOR.
GMOR, OLDUĞUN YERDE KAL. BU "SOLUCAN" DEĞİL...
UH?
WROOOSSH
DİLİ!

ROOOUR-RR
GHARN!
GMOR! İYİ MİSİN?
UZMAN OLAN SENSİN... BUNLARLA NASIL SAVAŞILIR?
BİLMİYORUM, HENDEĞE DAHA ÖNCE HİÇ İNMEMİŞTİM...
O HALDE... KAÇALIM!
GRUUR-RR

KEMİKLERE! KEMİKLERE TIRMANIN!
İYİ FİKİR... GEL, GMOR!
BU CANAVAR TABİİ Kİ TIRMANAMIYORDUR...
YUKARIDA GÜVENDE Mİ OLACAĞIMIZI SÖYLÜYOR-SUN?
KRAAASH!
RUMMMBLE
OUFFH!
KAASH

MMFH!
TCHOK
DİŞLERİ UZUYOR... BU HİÇ DE İYİ DEĞİL!

YAAAAH!
TAISHA, HAYIIRR!
MMRGH!
AAH!
YAKALADIM!
THUMP

NE YAPMAYI DÜŞÜNDÜN?
OH, BEN... BEYNİNDEN VURMAYA ÇALIŞTIM!
ÇOK CESUR DAVRANDIN... BİRAZ DA ÇILGINCA! BEYNİNDEN VURABİLDİN Mİ BİLMİYORUM...
...AMA ONU DELİRTTİĞİN KESİN!
PLOTCH
PLOTCH
KUMU KANIYLA ISLATIYOR... BU DA İYİYE İŞARET DEĞİL!

FRSSSH
VRRSSSH
VROUMM
SKRIEEEK
TCHOP
TZAK
KANI DİĞER SOLUCANLARI ÇAĞIRDI... ONU YİYORLAR!
BU TARAFTAN, HEMEN!

GÜVENLİ BİR YER Mİ BULDUN, ÇİRKİN ORK?
PÖH, ZOR DURUMDAKİ HANIM EVLATLARINI KURTARMAK ZORUNDA DEĞİLİM!
O YÜZDEN, "STRATEJİ UZMANI".. SENCE DURUMUMUZ NASIL ACABA?
HIMM... ÇOK KARAMSAR GİBİ GÖRÜNMEK İSTEMEM...
"...AMA DURUMUMUZ TAMAMEN UMUTSUZ!"

RRRRRRRR
GHARN AŞKINA! BUNLARA KEMİR-DİKLERİ YETMEDİ...
CRUNCH
SMASH
GROUURR
ŞİMDİ TATLIYA GEÇMEK İSTİYORLAR!
BU DA NE...?
VLAAM

SSSSSHHHHH
SKRIIEEEK
AMA... BU TUZ!
SSSSSHHHHH
SKRIIEEEK
TUZ... BUNLARI ERİTİYOR!
SÜMÜKLÜ BÖCEKLER GİBİ!

BAKIN! BAŞKA TUZ ÇUVALLARI DA GELİYOR!
FHOUM
WHAM
SKRIEEK
SSSSSHHHHH
DÜNYANIN BÜTÜN EJDERHALARI AŞKINA...
...TUZLARI HER KİM ATIYORSA, BİZE BİR KAÇIŞ YOLU AÇTI!

GİDELİM, HEMEN!
SKRİEK
İÇERİYE GİRELİM!
GROOAR
SHHHH
AÇELE EDİN! HADİ TIRMANIN!

ŞU TÜNELDEN YÜRÜYELİM, UMARIM ÇIKMAZ YOL DEĞİLDİR.

GROUUR

SKRIEK

HAYIR, ÇIKMAZ YOL DEĞİL.

?

GULP...

AMA SİZ BURADAN GİTMEYECEKSİNİZ...

...KİM OLDUĞUNUZU SÖYLEYENE KADAR.

BENİM ADIM IAN ARANILL, BÜYÜCÜ ARENTEL'İ KURTARMAKLA GÖREVLİ BİR İMPARATORLUK İZCİSİYİM... BUNLAR DA ARKADAŞLARIM.
KURTARILMALARI GEREKEN "KURTARICILAR"... ÇOK GÜZEL BİR TAKIM. LURESINDO ÇOK RAHATLAYACAK...
DUYDUN MU NE DEDİĞİNİ?
ŞŞTT...
"...KAMP YERİMİZ PEK UZAKTA DEĞİL."

BU CANAVARLARIN O BÖLGEYE GELME RİSKİ YOK...
BURASI DOĞAL BİR SODYUM KLORÜR MAĞARASI... EĞER BURAYA YAKLAŞIRLARSA SÜMÜKLÜ BÖCEKLER GİBİ KIZARIRLAR!
GÜZEL... TUZ, ÇADIRLARIMIZI KALDIRIRKEN DE İŞİMİZE YARAYACAK.
"BU TARAFTAN... GELDİK!"

NE KADAR GÜZEL... GÖRDÜN MÜ, GMOR?
PÖH... AMCAM URRHURG BUNA BENZEYEN BİR YERDE OTURUYORDU.
BİZİ İŞARET FİŞEĞİ SAYESİNDE Mİ BULDUNUZ?
EVET... TEKNOKRATLAR BİZE BİR İZ BULUCU VERMİŞLERDİ.
"YARDIM" TAKIMI GELDİĞİNE GÖRE... O ZAMAN GİDİP SÖNDÜREYİM ŞUNU...
YÜZBAŞI... BİZİ BULDUNUZ! UMUDUMUZU KAYBETMİŞTİK...
TAISHA! SEN DE Mİ BURADASIN?
HA! HA! HA! DEMEK Kİ SOLUCANLAR SİZİ YEMEMİŞ!
HAYIR! TATLI OLARAK SENİ BEKLİYORLARDI, ÇILGIN ŞEY!

BÜYÜCÜYÜ GÖREMİYORUM, ÇAVUŞ... YOKSA ÖLDÜ MÜ?
İYİ, YÜZBAŞI... SANIRIM BİR YERLERDE UYUYORDUR.
MUHAFIZ ORDUSU ONU ÇOK İYİ KORUYOR... ONUN GİBİ MÜCADELECİ BİRİNİ HİÇ GÖRMEMİŞTİM!
ÇOK İYİ BİR İŞ ÇIKARDIN, ANA RAHİBE... ADIN NE?
LURESINDO BANA SHEDA ADINI VERDİ, BENİ ÖYLE ÇAĞIRABİLİRSİN.
THUM
THUM
THUM
BU DA BİZİ BURAYA GETİREN İŞARET FİŞEĞİ Mİ?
EVET, GÖREVİNİ YERİNE GETİRDİ...
THUM
THUM
...ŞİMDİ SESSİZ OL BAKALIM, GÜRÜLTÜCÜ ZIMBIRTI!
SSHH

"...SENİ DUYABİLECEK KİMSE KALMADI!"
VRRR
RRTL
RRTL
RRT
RRTL
RRR

İŞARET FİŞEĞİNİ SÖNDÜRDÜN...
...AMA ARTIK NEREDE OLDUĞUNU BİLİYORUM...
CRRUUU
THUMP
"...VE SENİ YAKALAMAYA GELİYORUM!"

BÜYÜCÜN NE YAPIYOR? TAM YARIM SAATTİR ELİNDEKİ ŞEYİ KARIŞTIRIP DURUYOR.
"UYANDIĞINDAN BERİ TEK KELİME KONUŞMADI. ONA SELAM VERDİM, DUYMADI BİLE."
SABAH RİTÜELİNİ GERÇEKLEŞTİRİYOR. YIKANMA, GİYİNME... KAHVALTI. BUNLAR BİR BÜYÜCÜ İÇİN ÖNEMLİ ŞEYLERDİR.
LURESINDO DOSTUM ALBEN DE ZOR UYANIR. SEN BUNUN BÜYÜCÜLERE ÖZGÜ BİR ŞEY Mİ OLDUĞUNU SÖYÜYORSUN, SHEDA?

BAHSETTİĞİN LURESINDOYU TANIYORUM... SENİ DE TANIYORUM, ROMEVARLO. BÜTÜN ANA RAHİBELER EJDERHALARIN MEZARINDAKİ GÖREVİNİZDEN HABERDAR...
...VE SORUNA CEVAP VERİRSEM... EVET, BU "BÜYÜCÜLERE ÖZGÜ BİR ŞEY".
HER BİRİMİZ SABAH UYANDIĞIMIZ ZAMAN BİR DELİLİK DÜNYASINDAN ÇIKARIZ. GÜNDÜZLERİ DÜŞÜNME YETİSİNE SAHİBİZDİR, AMA GECELERİ SAĞDUYUMUZ BİZİ TERK EDER... UYKUYA DALDIĞIMIZ HER SEFER DELİ OLURUZ.
ÇÜNKÜ GECELERİ, UYKUNUN HÜKÜMDAR OLDUĞU DÜNYADA DÜŞÜNME YETİSİ BARINMAZ. BİZ VAHLENDART'TA, İMPARATORLUK SARAYINDA, KAYIP KITADA, BÜYÜK EJDERHALARIN ARASINDA ERKEK YA DA KADIN, YAŞLI VEYA ÇOCUK OLABİLİRİZ.

GECELERİ GÜNDÜZ HÜKÜM SÜREN HİÇBİR ŞEY İŞE YARAMAZ... İŞTE O YÜZDEN DE, UYANDIĞIMIZ ZAMAN KAYBETTİĞİMİZ DÜŞÜNME YETİSİNİ YERİNE KOYMAMIZ GEREKİR, BU DA EZİYETLİ BİR İŞTİR.
BU YÜZDEN, UYANDIĞIMIZ İLK SAAT GECENİN DELİLİĞİNİ ÜZERİMİZDEN ATABİLMEK İÇİN HEP AYNI ŞEYLERİ YAPTIĞIMIZ, YENİ GÜNÜN EN RİTÜEL GEREKTİREN ANIDIR.
SABAHIN ALIŞILMIŞ RİTÜELLERİNİ TEKRARLAMAK UYKUNUN AKLIN OLMADIĞI DÜNYASINDAN ÇIKMAYA YARDIMCI OLUR... BU HERKES İÇİN GEÇERLİDİR, VARLIEDARTO... BENİM İÇİN, SENİN İÇİN, AMA ÖZELLİKLE DE BÜYÜCÜLER İÇİN.
"BÜYÜ YAPMAK ONLARI BİZDEN DAHA KIRILGAN YAPIYOR. UYKUNUN VE DELİLİĞİN DÜNYASINA GİRDİKLERİNDE BÜYÜ ONLARI TERK EDİYOR VE ONLARI DAHA SAVUNMASIZ YAPIYOR..."
"BİZİM DELİLİK DÜNYASINA AÇILAN KAPILARIMIZ HAFİF ARALIK DURURKEN ONLARINKİ ARDINA KADAR AÇIKTIR VE KÖTÜ RUHLAR İÇERİYE RAHATÇA GİREBİLİRLER!"

BU YÜZDEN DE, SABAH SAATLERİNDE, DÜŞÜNME YETİLERİNİ YENİDEN KAZANMAK İÇİN YAPTIKLARI RİTÜELLER DAHA ZOR, DAHA EZİYETLİ VE DAHA UZUNDUR...
YOKSA "SABAHIN KÖRÜNDEKİ BÜYÜCÜ KADAR HUYSUZ" LAFI BURADAN MI GELİYOR?
AYNEN.
LURESINDO SENİ ÇAĞIRIYOR, VARLIEDARTO... KONUŞMAK İÇİN HAZIR.
BİZİ BULDUĞUNUZ İÇİN MUTLUYUM, ROMEVARLO... AMA KENDİM İÇİN DEĞİL, SONUÇTA BEN O KADAR ÖNEMLİ DEĞİLİM...
...AMA IŞIĞIN MUHAFIZLARINA VE İMPARATORLUK YETKİLİLERİNE İLETMEM GEREKEN ŞEY İÇİN HAYATİ ÖNEM TAŞIYOR.

"ONLARA EJDERHALARIN MEZARINDA GÖRDÜKLERİMİ İLETMEK ZORUNDAYIM!"
"BÜYÜK YASAK"IN HÂLÂ MÜHÜRLÜ OLUP OLMADIĞINI DOĞRULAMAMIZ GEREKİYORDU!"
"İÇERİ GİRDİĞİMİZDE KALE MUHAFIZLARINDAN DAHA FAZLA KORKULAN ŞEYLERLE KARŞILAŞTIK..."
"...DONUKLARLA!"

"NE YAPTIKLARINI ANLAYAMAYACAĞIMIZ KADAR UZAKTAYDILAR..."
"...BEN DE TEDBİRSİZ DAVRANARAK UÇAN GÖZÜN BÜYÜSÜNÜ KULLANDIM!"
"VE GÖRDÜĞÜM DE..."
"...DONUKLARIN KRALİÇESİ OLDU!"

"O DA..."
"...BENİ GÖRDÜ!"
"VE ORDUYU ÜZERİMİZE SALDI!"
"DİĞER DONUKLAR ORMANIN KENARINDA PUSUDAYDILAR VE ONLAR DA HEMEN SALDIRIYA GEÇTİLER!"

"İZLERİMİZİ SİLECEK YOĞUN BİR SİS OLUŞTURARAK KAÇMAYI BAŞARDIK!"
"BÜYÜYÜ FARGHLARIN HENDEKLERİNE VARACAK KADAR DAYANACAK ŞEKİLDE KORUMAYI BAŞARMIŞTIM!"
"SAUROLARI BIRAKTIK VE SIĞINACAK BİR YER BULDUK. BU ARADA İKİ ARKADAŞIMIZI KAYBETTİK!"

SENİ ENDİŞELİ GÖRÜYORUM, ROMEVARLO... ANLATTIKLARIMDA SENİ İKNA ETMEYEN BİR ŞEYLER Mİ VAR?
BİLDİĞİM KADARIYLA DONUK ORDULARI HER ZAMAN BAŞSIZDI, BIRAKIN KRAL YA DA KRALİÇEYİ, BİR ŞEFLERİ BİLE OLMAZDI.
BU BENİ DE ŞAŞIRTTI... AMA ONU GÖRDÜM. O EMİR VERİYORDU, DONUKLAR DA İTAAT EDİYORDU.
O DA BENİ "GÖRDÜ", BÜYÜCÜ OLDUĞUMU ANLADI VE PEŞİME DÜŞTÜ!
KAÇARKEN BENİ ARAYAN RUHUNU HİSSEDEBİLİYORDUM... ALAYCI VE ACIMASIZDI VE BENİ ARIYORDU!

DONUKLAR ARALARINDA KONUŞMADAN İLETİŞİM KURARLAR. NASIL, BİLMİYORUM... BELKİ DE O KRALİÇEYE BENZEYEN ŞEY DE...
KRALİÇE ONLARDAN BİRİ DEĞİLDİ...
...DONUK DEĞİLDİ... İNSANDI!
NA-NASIL...? AMA BU MÜMKÜN DEĞİL!
UÇAN GÖZ BENİ ONDAN BİR ADIM ÖTEYE GÖTÜRDÜ... TENİ BİZİMKİ GİBİ DÜZGÜN VE PEMBEYDİ, DONUKLARINKİ GİBİ BEYAZ VE PÜRÜZLÜ DEĞİLDİ. İNSANDI O!
BU NE DEMEK OLUYOR?
BİLMİYORUM, SHEDA.

ÖZÜR DİLERİM, YÜZBAŞI... İZİN VERİRSENİZ BİR ŞEY SORABİLİR MİYİM.
KALEYE DÖNEBİLECEĞİMİZE İNANIYOR MUSUNUZ?
TABİİ Kİ, ÇAVUŞ. HEPİMİZ DÖNECEĞİZ, SÖZ VERİYORUM!
BÜYÜCÜNÜN SÖYLEDİKLERİNİ DUYDUN MU, GMOR? BEN İNANILMAZ BULUYORUM... SEN NE DÜŞÜNÜYORSUN?
PÖF! BÜYÜCÜLERİN HEPSİ BİRAZ ŞAŞKINDIR...
...UÇAN GÖZÜ ALAKASIZ BİR YERE FIRLATIP SONRA DA KİM BİLİR GİDİP NEREYE BAKTI. ŞİMDİ SADECE KAÇIP GİTMEYİ DÜŞÜNMELİYİZ!
AMA ÖNCE BİR ŞEYLER ATIŞTIRALIM. BİZ ORKLAR BOŞ MİDEYLE DÜŞÜNEMEYİZ...

TEBRİKLER, RAHİBE ANA! BANA TÜM BU YEMEKLERİN SENİN ESERİN OLDUĞUNU SÖYLEDİLER.
TEŞEKKÜR EDERİM, AMA BENİM BECERİM DEĞİL BU... HENDEKLERDE ET BOL BULUNUR.
ONLARCA FARGH BURAYA HER GÜN ÖLMEK İÇİN GELİR. SOLUCANLARDAN ÖNCE GELMELERİ YETER, AMA ONLARI UZAK TUTMAK İÇİN BOL TUZUMUZ VAR. BURADA KALDIĞIMIZ SÜRECE HİÇ KİMSE AÇLIKTAN ÖLMEZ.

YÜZBAŞI, KALEYE NASIL DÖNMEYİ DÜŞÜNÜYORSUN? BURADAKİ HİÇ KİMSENİN ATI YOK...
HER BİRİ ÜÇER KİŞİ TAŞIYABİLECEK BEŞ SAUROMUZ VAR. ASIL SORUN DONUKLARDAN KAÇABİLMEK...
...AMA RAHİBENİN BOL TAZE ET KONUSUNDA SÖYLEDİKLERİ BANA BİRKAÇ FİKİR VERDİ.
SHEDA, HENDEKLERE DÜŞMÜŞ FARGHLARIN VÜCUTLARINDAN BİR ŞEKİLDE KAN ALINIP TAZE OLARAK KORUNMASI MÜMKÜN MÜDÜR?
TABİİ Kİ.
HAYVANLARIN ÇOĞU DARBE SONUCU ÖLMEZ VE DOLAYISIYLA KAN KAYBETMEZLER... AMA SİZİ UYARIYORUM, EZİYETLİ BİR İŞTİR!

KARINLARINI YARIP MİDELERİNDEN BİRİNİ DIŞARI ÇIKARMAMIZ, SONRA DA ONU BOŞALTIP SIKICA DİKMEMİZ TULUM OLARAK KULLANMAMIZ LAZIM...
...SONRA DA ONU, FARGHLARIN EN KOLAY ULAŞILAN YERİ OLAN KALÇADAKİ DAMARDAN ALDIĞIMIZ KANLA DOLDURACAĞIZ. TABİİ SOLUCANLARA DİKKAT EDEREK!
SORUN YOK! SLURRP! ÇOCUKKEN AYILARIN MİDESİNDEN KAMP MATARASI YAPARDIK BİZ.

"...AMA YARINKİ KATLİAMA FORMDA GİDEBİLMEK İÇİN ŞİMDİ BİRAZ UYUMAK LAZIM!"

HE! HE! HE! KALKANLARINIZI KALDIRIN, ATEŞLİ KIZIL SALDIRIYA GEÇTİ!
KAPA ÇENENİ VE UYUMANA BAK, ORK... YARIN ZOR BİR GÜN OLACAK!
KENDİNE ÇOK GÜZEL BİR YATAK HAZIRLAMIŞSIN, IAN... BENİM İÇİN DE YER VAR MI?
TABİİ Kİ.
BÖYLE DİYECEĞİNİ UMMUŞTUM.
FRUSH

ŞU KIZILIN ÇIKARDIĞI SESLERE BAK... EĞER BÖYLE DEVAM EDERSE CAMLARI KIRACAK!
GMOR BENİ SENİNLE İLGİLİ UYARMIŞTI...
AMA NEYSE Kİ SEN ONUN UYARISINA KULAK ASMADIN.
BİR ŞEYİ MERAK EDİYORUM... VARLIENDAR'A NEDEN DÖNMEK İSTİYORSUN? EJDERHALARIN MEZARINDA OLANLARDAN SONRA KORKMUYOR MUSUN?
BUNLAR BURALARDA ÇOK BAŞIMA GELDİ... KÖTÜ ANILARIMI ARTIK SAYMAYI BIRAKTIM.
İMPARATORLUK AKINCILARINA KOMUTA EDİYORDUM... UZUN ZAMAN ÖNCEYDİ. BU VAHŞİ TOPRAKLARDA ÇOK ARKADAŞIMI KAYBETTİM.
EJDERHALARIN MEZARINDA NE OLDUĞUNU SADECE DUYDUKLARIMDAN BİLİYORUM... GERÇEKTE NE OLDUĞUNU ANLATMAK İSTER MİYDİN?

EVET... NE OLDU? BEN SADECE BELİRLİ BİR YERE KADAR OLANLARI HATIRLIYORUM, TAISHA... BEN DE "DUYDUKLARIMA GÖRE" KONUŞUYORUM...

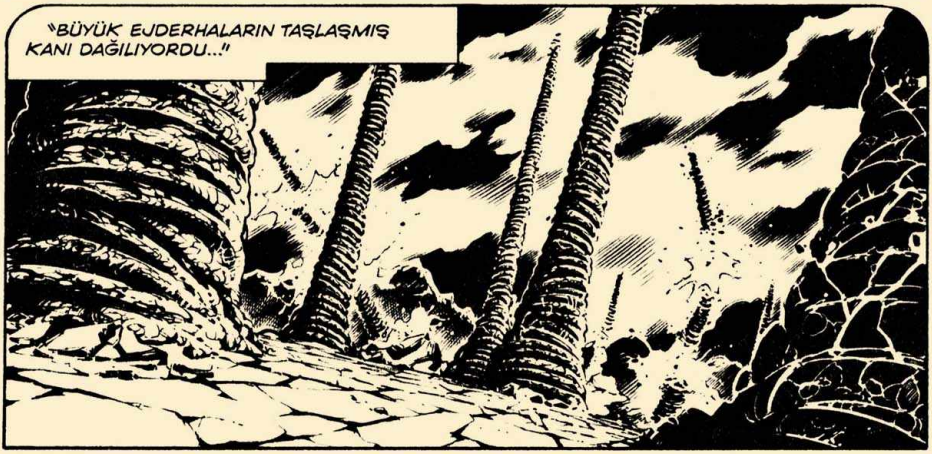
"BÜYÜK EJDERHALARIN TAŞLAŞMIŞ KANI DAĞILIYORDU..."

"SÜTUNLAR İBLİSLERİ DÜNYAMIZIN DIŞINDA TUTAN BÜYÜK YASAK'I GÜÇSÜZLEŞTİREREK YIKILIYORDU."

"ACIMASIZ JERANAS'IN BÜYÜLEDİĞİ BÜYÜK EJDERHAYLA OLAN MÜCADELEMİ HATIRLIYORUM..."
"ONU ÖLDÜRDÜKTEN SONRA BİLİNCİMİ KAYBETMİŞ VE SONRASINDA OLANLARI GÖREMEMİŞTİM..."
"YANİ JERANAS'IN ÖLÜMÜNÜ..."
"...KARA ORMANI YENİDEN DOĞURMAK VE BÜYÜK YASAK'I ESKİ DURUMUNA GETİRMEK İÇİN YAPILAN BÜYÜYÜ..."

"DONUKLARIN SALDIRISINI..."
"...ALBEN'İ KORUYAN ANA RAHİBE ECUBA'NIN ÖLÜMÜNÜ!"
KÂBUS GİBİ OLMALI...
ŞİMDİ SADECE DİNLENMEYE BAKALIM, TAISHA...

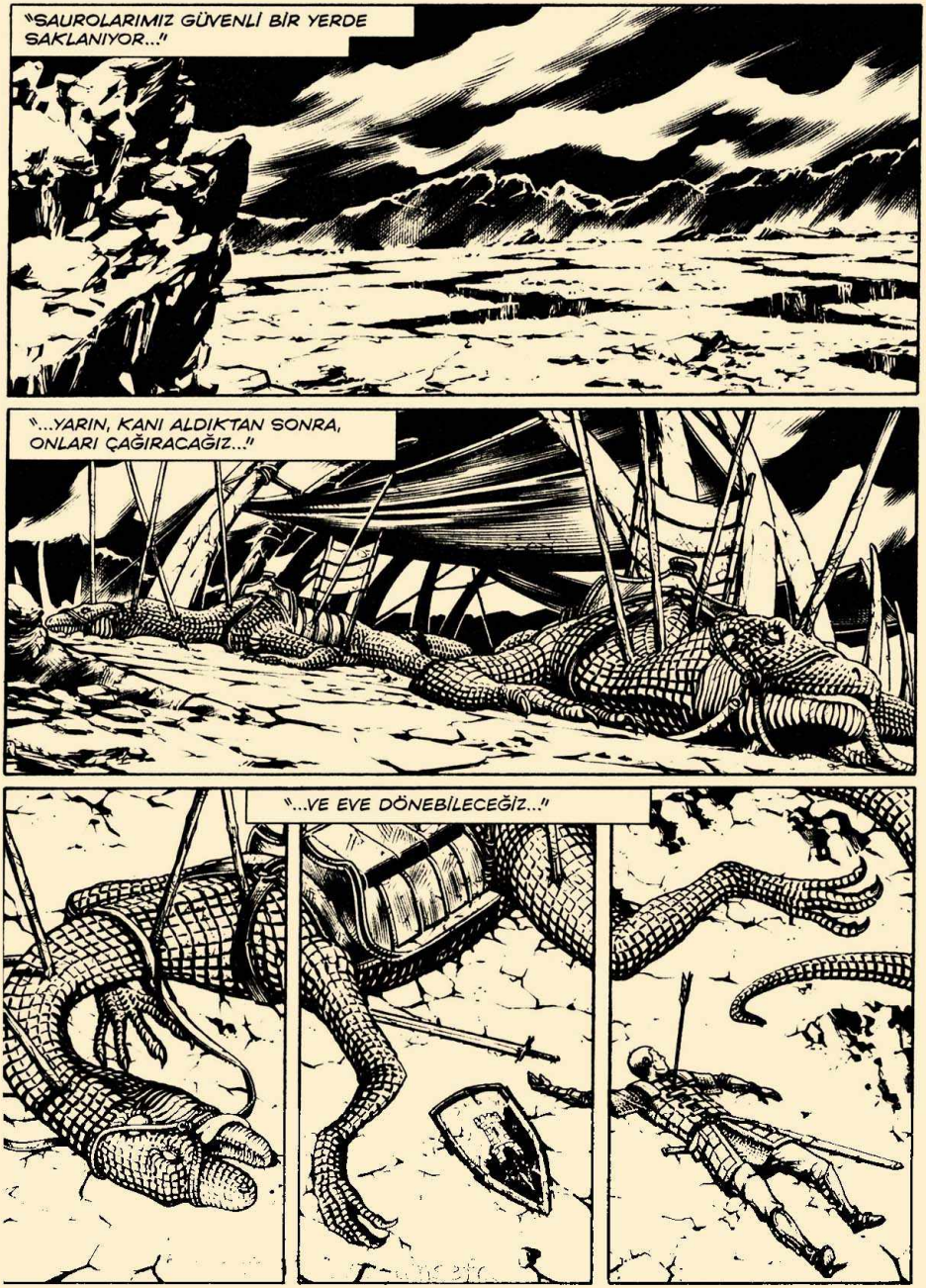
"SAUROLARIMIZ GÜVENLİ BİR YERDE SAKLANIYOR..!"
"...YARIN, KANI ALDIKTAN SONRA, ONLARI ÇAĞIRACAĞIZ..!"
"...VE EVE DÖNEBİLECEĞİZ..!"

Devam edecek.

EJDERHA TOPRAKLARINDAN DESTANSI HİKAYELER

ÇİZGİ DÜŞLER

DRAGONERO

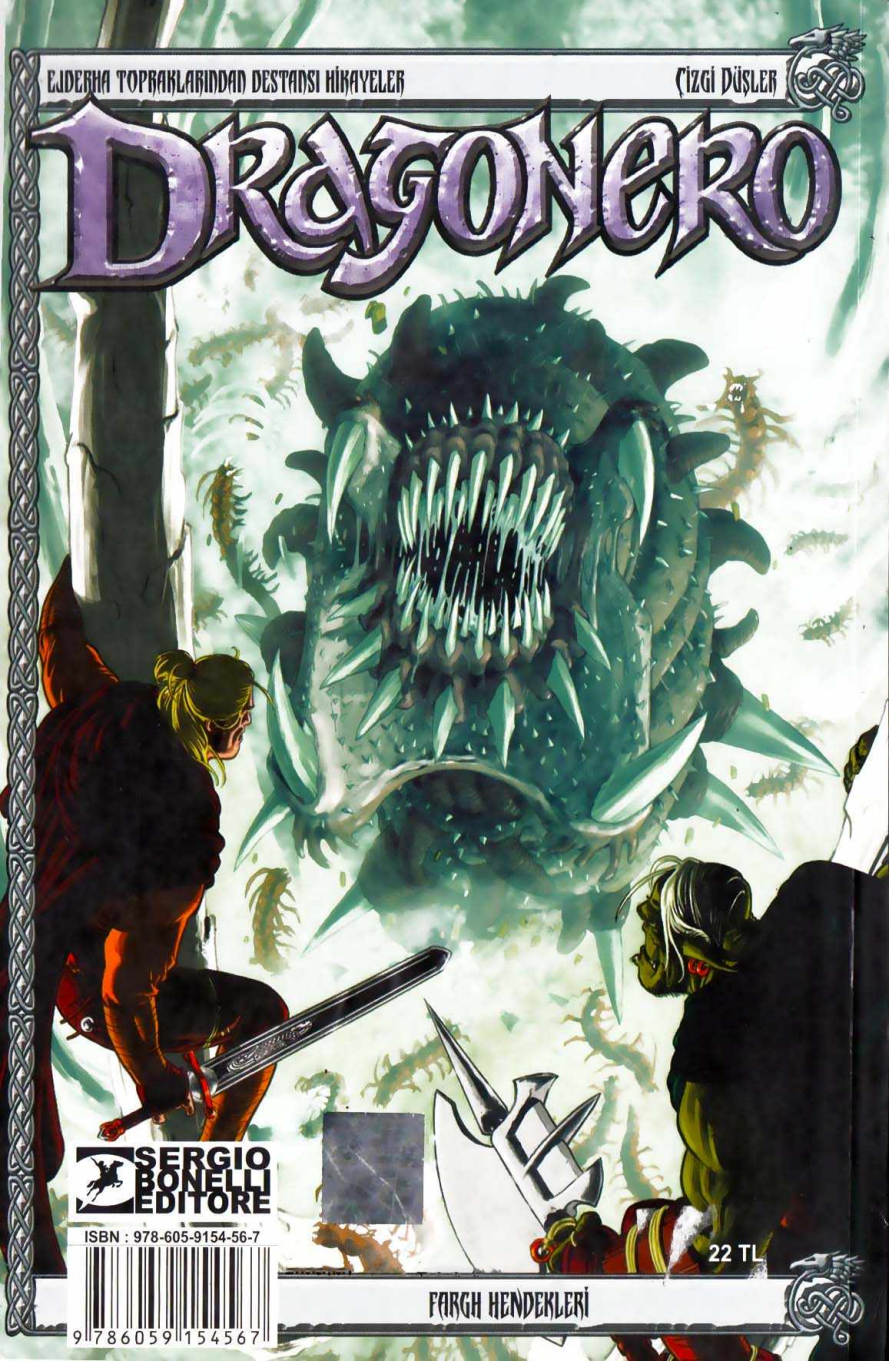

SERGIO BONELLI EDITORE

ISBN : 978-605-9154-56-7

9 786059 154567

22 TL

FARGH HENDEKLERİ